

**PROPOSTA DE PREÇOS**



**PREFEITURA DE PACATUBA / CE  
PREGÃO ELETRÔNICO Nº 09.013/2023**

**À Pregoeira da Prefeitura Municipal de Pacatuba / CE**

A empresa REGIONAL FORTALEZA DISTRIBUIDORA DE PRODUTOS RADIOLÓGICOS LTDA, com sede à RUA MANUEL ARRUDA, Nº 400, cidade de Fortaleza, Estado do Ceará, Telefone: (85) 3272-2720, CNPJ / MF 28.278.249/0001-06, INSCRIÇÃO ESTADUAL 06.692377-8, propõe ao Município de Pacatuba o constante no objeto do Edital do Pregão Eletrônico nº 09.010/2023 – PERP, conforme segue:

a) Considera como proposta, o valor total de R\$ 90.000,00 (Noventa mil reais)

ITEM	DESCRIÇÃO	APRES	QUANT	MARCA / FABRICANTE	VALOR UNIT.	VALOR TOTAL
1	<p>SISTEMA DE DIGITALIZAÇÃO DE IMAGENS RADIOGRÁFICAS (CR), COMPOSTO DE:</p> <ul style="list-style-type: none"> <li>- Sistema de Digitalização de Imagens Radiográficas convencionais efetuado em equipamentos de raios-x.</li> <li>- Digitalização de imagens com possibilidade de resolução de 6 pixels/mm em modo padrão, e 12pixels/mm em alta resolução para todos os tamanhos de cassetes;</li> <li>- Capacidade de processamento mínima de 60 chassis no tamanho 35x43cm.</li> <li>- Escala de tons de cinza mínima de 12 bits (4096 tons);</li> <li>-Reconhecimento automático do tamanho e tipo do cassete, assim como associar automaticamente a imagem adquirida ao paciente;</li> <li>-Estação de cadastramento de pacientes e manipulação de imagens dotados de conexão DICOM 3.0 com as seguintes Características:</li> <li>- Monitor (LCD) de no mínimo 21 polegadas;</li> <li>- Memória local de no mínimo 8 GB;</li> <li>- Disco rígido (HD) local de pelo menos 1Tb;</li> <li>- Leitor óptico de barras e/ou por radiofrequência para identificação dos chassis;</li> <li>- Armazenamento em disco local (HD) de no mínimo 10.000 imagens.</li> <li>- Efetuar de modo automático o enegrecimento de borda da imagem digitalizada que não recebeu radiação;</li> <li>- Configuração pelo usuário dos protocolos de processamento por região anatômica de estudo;</li> <li>- Marcação das imagens com</li> </ul>	UND	1	FUJIFILM	R\$ 90.000,00 Noventa mil reais	R\$ 90.000,00 Noventa mil reais

<p>figuras ou palavras pré-gravadas; - Inserção de texto livre na imagem (Anotações); - Reversão ou rotação de imagem (cima para baixo ou direita para a esquerda); - Alteração do brilho e contraste das imagens; - Visualização em tela cheia independente do monitor a ser utilizado; - Função para aceitar/rejeitar imagem; - Possuir algoritmo de compressões de imagens DICOM sem perda da qualidade da imagem; -Zoom de regiões de interesse; - Algoritmos de redução de ruído para remoção por softwares de granulação devido a discrepâncias de radiação na imagem adquirida; -Filtro para remoção de gradeamento (Efeito Moiré); - Serviço DICOM 3.0, Storage SCU para imagens brutas (raw data) e pós-processadas; - Serviço DICOM 3.0 Print SCU para impressão; - Possibilidade de disponibilizar imagens para no mínimo 04 (quatro) estações de visualização simultâneas. - Serviço DICOM 3.0 Worklist Management SCU para recebimento de informações do sistema de informação radiológica (RIS) e hospitalar (HIS); - Sistema completo com LAN Fast Ethernet; -Formatar a impressão com até 04 imagens de resolução diagnóstica na mesma película de filme; -Placas de fósforo (cassetes) disponíveis no tamanho 18x24 cm, 24x30 cm, 35x35 cm, 35x43 cm; Cassetes para digitalizador - 04 (quatro) chassis com placa de fósforo tamanho 35x43cm para Raios-X ou tamanhos similares; - 02 (dois) chassis com placa de fósforo tamanho 24x30cm para Raios-X ou tamanhos similares; - Nobreak compatível com aparelho ofertado de no mínimo 2kVa. - Incluir HD de 2Tb para back-up das imagens. - Treinamento no local dos técnicos de radiografia para o uso do sistema de digitalização. - Registro E manual traduzido em português devidamente registrado na ANVISA..</p> <p>MODELO: FCR PRIMA T2      GARANTIA: 12 MESES      REG. ANVISA: 80022060015      PROCEDÊNCIA: IMPORTADO</p>					
---	--	--	--	--	---

**CONDIÇÕES DE PAGAMENTO:** O MUNICÍPIO efetuará o pagamento em até 30 (trinta) dias, através de crédito em conta corrente mantida pelo fornecedor, após o encaminhamento da documentação tratada nos subitens anteriores, observadas as disposições editalícias e desta ata.

**PRAZO DE ENTREGA:** Os produtos licitados deverão ser entregues no prazo de até 15 (quinze)dias, a contar da expedição da ORDEM DE COMPRA pela administração, no local determinado na ORDEM DE COMPRA.





**PRAZO DE VALIDADE DA PROPOSTA:** 60 (sessenta) dias, a contar de sua apresentação.

Se vencedora da licitação, assinará o contrato, na qualidade de representante legal o Sr. LUIZ GONZAGA LOPES NETO, portador da Carteira de Identidade RG nº 1236723 SSP/MS, e CPF nº 954.869.841-20, residente à Rua José Vilar de Andrade, nº 1108, Bairro: Sapiranga, Fortaleza / CE, CEP: 60.833-096.

Declaramos que, nos valores apresentados acima, estão inclusos todos os tributos, encargos trabalhistas, previdenciários, fiscais e comerciais, taxas, fretes, seguros, deslocamentos de pessoal, custos e demais despesas que possam incidir sobre o objeto licitado, inclusive a margem de lucro.

Declaramos que o proponente cumpre plenamente os requisitos de habilitação e que sua Proposta de Preços está em conformidade com as exigências do instrumento convocatório (edital).

Declaramos que garantimos a entrega dos itens sem qualquer defeito de fabricação, e, caso constatada alguma imperfeição, terá os itens devolvidos, sendo submetidas às penalidades da Lei, além do registro da falha no Cadastro de Fornecedores Municipais.

**DADOS DA EMPRESA:**

REGIONAL FORTALEZA DISTRIBUIDORA DE PRODUTOS RADIOLÓGICOS LTDA

Nome Fantasia: ALFEMA FORTALEZA

CNPJ: 28.578.249/0001-06

Inscrição Estadual: 66923778

Optante pelo Simples? SIM ( ) NÃO ( X )

Endereço: RUA MANUEL ARRUDA, 400. BAIRRO: MESSEJANA.

CEP: 60.842-090 - FORTALEZA - CE

Telefone/Fax: (91) 3349-2455 - LICITAÇÕES / (85) 3272-2720 - COMERCIAL E ENTREGAS

E-mail: [regionalfortaleza21@gmail.com](mailto:regionalfortaleza21@gmail.com) - [financeiro@regionalfortaleza.com](mailto:financeiro@regionalfortaleza.com)

**REPRESENTANTE LEGAL:**

Nome: LUIZ GONZAGA LOPES NETO.

Nacionalidade: BRASILEIRO

Estado civil: CASADO

RG: 1236723 SSP/MS

CPF: 954.869.841-20

BANCO DO BRASIL

AGÊNCIA: 3680-1

CONTA: 26540-3

Fortaleza, 11 de julho de 2023.

*Luiz G. Lopes Neto*

LUIZ GONZAGA LOPES NETO

CPF: 954.869.841-20

RG: 1236723 SSP/MS

SÓCIO / ADMINISTRADOR





## Especificações FCR PRIMA T2

Componentes Padrão	Leitor de Imagem FCR PRIMA T2 (Modelo: CR-IR 392)
Console Aplicável	Console FCR PRIMA, FCRView, CR Console, Console Advance
Impressoras Conectáveis	DRY PIX SMART/LITE/PLUS
Suprimentos	Placa de imagem ST-VI: 35 x 43cm (14" x 17"), 35 x 35cm (14" x 14"), 10" x 12", 8" x 10", 24 x 30cm, 18 x 24cm, 15 x 30cm Cassete Tipo CC: 35 x 43cm (14" x 17"), 35 x 35cm (14" x 14"), 10" x 12", 8" x 10", 24 x 30cm, 18 x 24cm, 15 x 30cm
Tempo necessário para Alimentação / Carregamento de IP	Min. 49 s
Capacidade de processamento	Até 73 IPs/h
Resolução Espacial	10 pixels/mm, 5 pixels/mm
Tempo para visualização no Console	Min. 33 s
Tempo para imprimir na DRYPIX SMART	Aprox. 165 s (Aprox. 155 s)* no caso de 35 x 43cm (14" x 17")
Número de bandejas	1
Rede	10 Base T/100 Base TX
Dimensões (L x P x A)	560 x 540 x 392 mm (22" x 21" x 15")
Peso	39 kg (86 lbs.)
Condições de energia	Monofásico 50-60 Hz AC120-240V ±10% 1,9A (máx)
Condições ambientais	Condições de operação: - Temperatura: 15-30°C - Umidade: 15-80%RH (sem condensação) - Pressão atmosférica: 750-1060hPa

\*Impressão em alta velocidade

Este equipamento é um produto Laser de classe 1|IEC60825-1:2001.

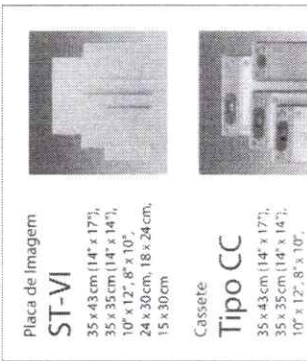
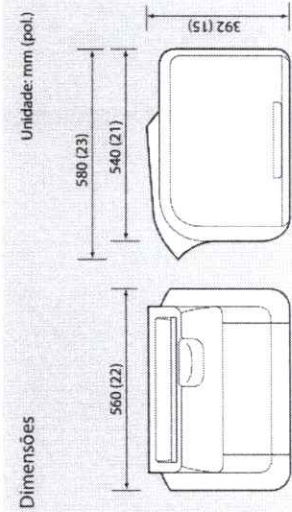



A excepcional velocidade de processamento desta compacta unidade de leitura,  
desafia os conceitos normalmente equivocados sobre os sistemas CRs



Peso

39<sup>kg</sup>

## Processo

FCR PRIMA T2 é uma unidade de leitura com uma velocidade de processamento de alta velocidade reforçada para quase 70 (apenas para IPs 14" x 17") equipamentos da FujiFilm, atendendo às necessidades de reduzir o tempo de espera.

## Design

FCR PRIMA T2, com o seu design compacto, cabe em qualquer mesa, prateleira ou em qualquer espaço disponível.

## Imagem

Embora este seja um sistema de leitura de CRs, produzidas pelos outros fabricantes, a FujiFilm processa as imagens de CRs, proporcionando para um nível de qualidade superior.

MFP

Multi-Function Peripheral

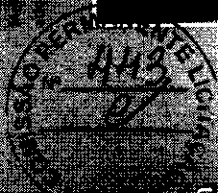

540 mm

Capacidade de processamento

73 IPs/h

\* O valor acima é para IPs 18x24 cm.

392 mm

## Registro ANVISA nº 80022060015 - LEITORA DE IMAGEM FCR PRIMA T2



<b>Área</b>
8 - CORRELATOS
<b>Registro</b>
80022060015
<b>Produto</b>
LEITORA DE IMAGEM FCR PRIMA T2
<b>Nome Técnico</b>
Digitalizador de Imagens Radiograficas
<b>Autorização</b>
8002206
<b>Processo</b>
25351.226808/2014-09
<b>Validade/Situação</b>
VIGENTE Publicado deferimento » conforme visto em 03/07/2023
<b>Apresentação/Modelo</b>
CR-IR 392
<b>Classificação de Risco</b>
I - BAIXO RISCO
<b>Nome da Empresa/Detentor</b>
FUJIFILM DO BRASIL LTDA (60.397.874/0001-56) -
<b>Origem</b>
FABRICANTE - FUJIFILM CORPORATION - JAPÃO
<b>Última Atualização</b>
03/07/2023

Este registro é válido.  
Registro não atualizado na data de hoje!

## Instruções de Uso / Arquivos

A lista abaixo apresenta as instruções de uso e outros arquivos rastreados para este registro.  
Atenção para a data de atualização dos arquivos. Clique no nome do arquivos para fazer o download.

Código	Tipo	Arquivo	Expedição	Expediente	Processo	Último Rastreio
T14532222	INSTRUÇÕES DE USO OU MANUAL DO USUÁRIO DO PRODUTO	FCR PRIMA T2 (CR-IR 392) - Manual de operação_1ed_897N101920A.pdf	25/06/2021 09:31	2463892218	25351.226808/2014-09	03/07/2023

## Documentos Técnicos

A lista abaixo apresenta os documentos técnicos encontrados na anvisa para o Processo deste registro.



Petição/Protocolo	Data	Assunto	Situação
-	24/04/2014	EQUIPAMENTO - Transferência de Titularidade de Cadastro de Produto (Incorporação de Empresa)	Foi publicado o deferimento do processo ou da petição.
2463892218	25/06/2021	EQUIPAMENTO - Disponibilização de Instruções de Uso no Portal da Anvisa	Aditado ao processo
2473560200	28/07/2020	EQUIPAMENTO - Disponibilização de Formulário e Imagens de Produto de Classe I ou II no Portal da Anvisa	Aditado ao processo

## Diário Oficial da União



**PROPOSTA DE PREÇOS**



**PREFEITURA DE PACATUBA / CE  
PREGÃO ELETRÔNICO Nº 09.013/2023**

**À Pregoeira da Prefeitura Municipal de Pacatuba / CE**

A empresa REGIONAL FORTALEZA DISTRIBUIDORA DE PRODUTOS RADIOLÓGICOS LTDA, com sede à RUA MANUEL ARRUDA, Nº 400, cidade de Fortaleza, Estado do Ceará, Telefone: (85) 3272-2720, CNPJ / MF 28.278.249/0001-06, INSCRIÇÃO ESTADUAL 06.692377-8, propõe ao Município de Pacatuba o constante no objeto do Edital do Pregão Eletrônico nº 09.010/2023 – PERP, conforme segue:

- a) Considera como proposta, o valor total de R\$ 55.333,34 (Cinquenta e cinco mil, trezentos e trinta e três reais e trinta e quatro centavos )

ITEM	DESCRIÇÃO	APRES	QUANT	MARCA / FABRICANTE	VALOR UNIT.	VALOR TOTAL
2	<p>SISTEMA DE IMPRESSÃO DE FIMES RADIOLÓGICOS ESPECIFICAÇÕES: Impressão fotosenssível (laser a seco com resolução de impressão de 508 dpi; Espaçamento do ponto de laser de 50 micron Arquitetura de profundidade de pixel de 14 bits Tempo para primeira impressão: 100 segundos Produtividade de 70 impressões/hora no tamanho 35x43cm e no filme 20 x 25 cm 110 filmes por hora. Suporta filmes para mamografia, raios-x, tomografia e ressonância magnética; tamanhos de filmes aceitos pela impressora 35x43cm; 28x35cm; 25 x 30 cm e 20 x 25 cm. Possui 2 (duas) bandejas para filmes compatíveis com todos os tamanhos de filme disponíveis; Calibração automática, sem a necessidade de intervenção do usuário. DICOM 3.0 integrada: suporta a impressão a partir das modalidades DICOM; Integrado sem nenhum servidor separado de DICOM Conexão de Ethernet 10/100/1000 na impressora Conexão de rede através em RJ-45. DICOM 3.0 integrada: suporta a impressão a partir das modalidades DICOM; Integrado sem nenhum servidor separado de DICOM Conexão de Ethernet 10/100/1000 na</p>	UND	2	FUJIFILM	R\$ 27.666,67 Vinte e sete mil, seiscentos e sessenta e seis reais e sessenta e sete centavos	R\$ 55.333,34 Cinquenta e cinco mil, trezentos e trinta e três reais e trinta e quatro centavos

<p>impressora Conexão de rede através em RJ-45. Carregamento de filme a luz do dia com capacidade de no mínimo 100 películas. Trabalha com dois tamanhos simultaneamente carregados no equipamento on-line</p> <p>MODELO: DRYPIX EDGE GARANTIA: 12 MESES REG. ANVISA: 80022060088 PROCEDÊNCIA: IMPORTADO</p>						
--	--	--	--	--	--	---

**CONDIÇÕES DE PAGAMENTO:** O MUNICÍPIO efetuará o pagamento em até 30 (trinta) dias, através de crédito em conta corrente mantida pelo fornecedor, após o encaminhamento da documentação tratada nos subitens anteriores, observadas as disposições editalícias e desta ata.

**PRAZO DE ENTREGA:** Os produtos licitados deverão ser entregues no prazo de até 15 (quinze) dias, a contar da expedição da ORDEM DE COMPRA pela administração, no local determinado na ORDEM DE COMPRA.

**PRAZO DE VALIDADE DA PROPOSTA:** 60 (sessenta) dias, a contar de sua apresentação.

Se vencedora da licitação, assinará o contrato, na qualidade de representante legal o Sr. LUIZ GONZAGA LOPES NETO, portador da Carteira de Identidade RG nº 1236723 SSP/MS, e CPF nº 954.869.841-20, residente à Rua José Vilar de Andrade, nº 1108, Bairro: Sapiranga, Fortaleza / CE, CEP: 60.833-096.

Declaramos que, nos valores apresentados acima, estão inclusos todos os tributos, encargos trabalhistas, previdenciários, fiscais e comerciais, taxas, fretes, seguros, deslocamentos de pessoal, custos e demais despesas que possam incidir sobre o objeto licitado, inclusive a margem de lucro.

Declaramos que o proponente cumpre plenamente os requisitos de habilitação e que sua Proposta de Preços está em conformidade com as exigências do instrumento convocatório (edital).

Declaramos que garantimos a entrega dos itens sem qualquer defeito de fabricação, e, caso constatada alguma imperfeição, terá os itens devolvidos, sendo submetidas às penalidades da Lei, além do registro da falha no Cadastro de Fornecedores Municipais.

**DADOS DA EMPRESA:**

REGIONAL FORTALEZA DISTRIBUIDORA DE PRODUTOS RADIOLÓGICOS LTDA

Nome Fantasia: ALFEMA FORTALEZA

CNPJ: 28.578.249/0001-06

Inscrição Estadual: 66923778

Optante pelo Simples? SIM ( ) NÃO ( X )

Endereço: RUA MANUEL ARRUDA, 400. BAIRRO: MESSEJANA.

CEP: 60.842-090 - FORTALEZA – CE

Telefone/Fax: (91) 3349-2455 - LICITAÇÕES / (85) 3272-2720 – COMERCIAL E ENTREGAS

E-mail: regionalfortaleza21@gmail.com – [financeiro@regionalfortaleza.com](mailto:financeiro@regionalfortaleza.com)



**REPRESENTANTE LEGAL:**

Nome: LUIZ GONZAGA LOPES NETO.

Nacionalidade: BRASILEIRO

Estado civil: CASADO

RG: 1236723 SSP/MS

CPF: 954.869.841-20

BANCO DO BRASIL

AGÊNCIA: 3680-1

CONTA: 26540-3



Fortaleza, 11 de Julho de 2023.

*Luiz G. Lopes Neto*

LUIZ GONZAGA LOPES NETO

CPF: 954.869.841-20

RG: 1236723 SSP/MS

SÓCIO / ADMINISTRADOR



**FUJIFILM**  
Value from Innovation

IMPRESSORA À LASER

LANÇAMENTO

**DRYPIX EDGE**

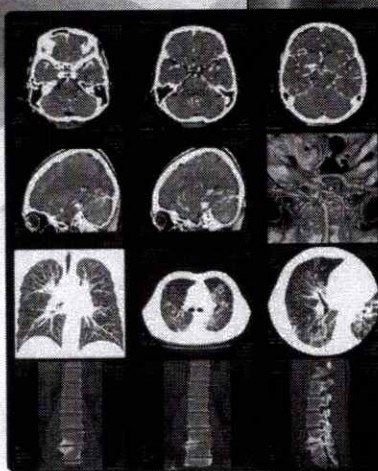
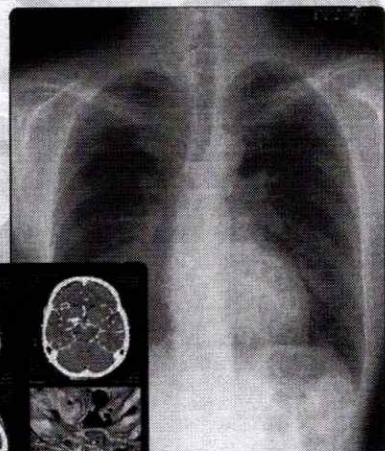
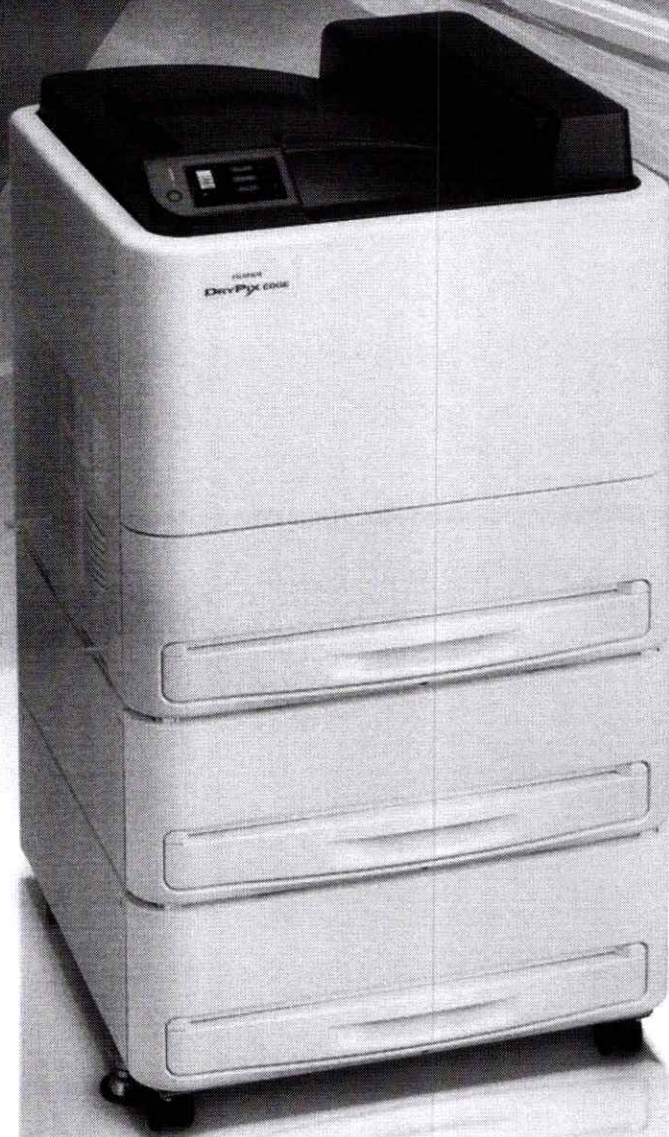
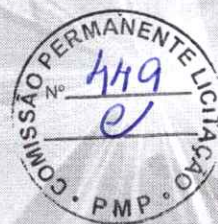

50µm



Imagens de alta qualidade para maior versatilidade

Com o exclusivo Sistema ECO-DRY\* (solvente à base de água)

■ Alto desempenho

**110**  
Filmes /h  
(35 x 43 cm)

■ Painel sensível ao toque



Praticidade no controle da operação

■ Luz ON/OFF

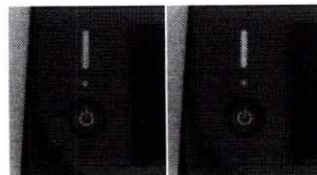

Status do equipamento indicado pelo LED

■ Guia ilustrado



Procedimentos de operação com vídeos demonstrativos



## DRYPIX EDGE

Configuração básica	Gerador de Imagem	1
	Placa de memória	1
	Gavetas de filme	3
Especificações	Tecnologia	Fototermográfica
	Filme aplicável	Filme para impressão de imagem a seco DI-HL e DI-ML
	Opções de tamanhos de filmes	35,4 x 43,0, 25,7 x 36,4, 25,2 x 30,3, 20,1 x 25,2
	Capacidade de processamento máx.	Aprox. 110 filmes / h (35,4 x 43,0 cm) Aprox. 160 filmes / h (25,7 x 36,4 cm)
	Tamanho do Pixel	50µ (508dpi) / 100µ (234dpi)
	Profundidade da imagem	14 bit
	Densidade máx.	4,0 * Filme específico para esta finalidade (DI-ML)
	Conectividade de rede	DICOM
	Carregamento de filme	Carregamento de luz do dia
	Alimentação de filme	3 gavetas
	Correção da Densidade	Automático
	Capacidade de armazenamento de imagem	1 GB
	Interface de Operação	Panel colorido sensível ao toque
	Dimensões externas	Aprox. L: 610 (24) x P: 630 (25) x A: 1,125 (44) mm
	Peso	Aprox. 125 kg
	Fonte de Alimentação	220V ± 10%, 50/60Hz, 12A, monofásico, aterramento classe D
	Ambiente de operação (ligado)	Temperatura (Umidade): 15°C (40 - 70% UR) - 30°C (15 - 70% UR) sem condensação
Ambiente de operação (desligado)	Temperatura (Umidade): 0°C (10 - 90% UR) - 45°C (10 - 90% UR) sem condensação	

### ■ Filme para impressão de imagem a seco DI-HL e DI-ML

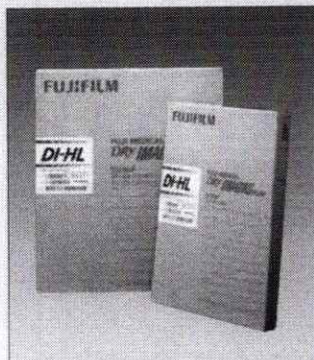

#### DI-HL (base azul)

35,4 x 43,0 cm (14 x 17), pacote com 100 películas  
25,7 x 36,4 cm (10 x 14), pacote com 150 películas  
25,2 x 30,3 cm (10 x 12), pacote com 150 películas  
20,1 x 25,2 cm (8 x 10), pacote com 150 películas

#### DI-ML (base azul)

25,7 x 36,4 cm (10 x 14), pacote com 150 películas  
25,2 x 30,3 cm (10 x 12), pacote com 150 películas  
20,1 x 25,2 cm (8 x 10), pacote com 150 películas

### Opcional

#### ■ Separador para DRYPIX EDGE

Especificações	Número de bandejas	3 (4 incluindo a bandeja da impressora)
	Capacidade de armazenamento máx.	30 películas
	Método de separação	Por modalidade
	Dimensões externas	Aprox. L: 610 (24) x P: 630 (25) x A: 1,425 (56) mm (Impressora montada com o separador)
	Peso	Aprox. 135 kg (Impressora montada com o separador)



### Dimensões

Unidade mm (pol)

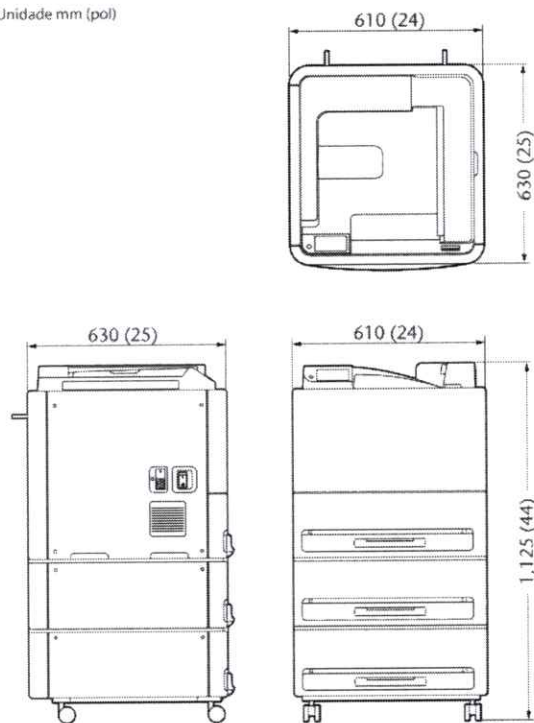

ECO-DRY SYSTEM

O SISTEMA ECO-DRY da DRYPIX EDGE permite o processamento ecologicamente correto dos filmes Fujifilm. Os filmes médicos para a DRYPIX empregam exclusivos solventes à base de água capazes de gerar imagens de cor neutra comparáveis a dos filmes processados em sistemas úmidos. As vantagens do ECO-DRY incluem a criação da nova tecnologia Liquid-Coating que elimina a necessidade dos solventes orgânicos nocivos, evitando os odores desagradáveis gerados por sua utilização.



A FUJIFILM apoia a Campanha Outubro Rosa para detecção precoce do câncer de mama

A aparência externa e as especificações estão sujeitas a alterações sem aviso prévio. Todos os nomes de marcas ou marcas registradas são de propriedade de seus respectivos proprietários. Todos os produtos exigem a aprovação regulamentar do país importador. Para detalhes sobre sua disponibilidade, entre em contato com nosso representante local.



# FUJIFILM

FUJIFILM do Brasil Ltda.

Av. Ibirapuera, 2315 - 15º e 16º andares - Indianópolis - São Paulo/SP

## Registro ANVISA nº 80022060088 - Impressora a Laser a Seco para Imagens Médicas Fuji DRYPIX EDGE



<b>Área</b>
8 - CORRELATOS
<b>Registro</b>
80022060088
<b>Produto</b>
Impressora a Laser a Seco para Imagens Médicas Fuji DRYPIX EDGE
<b>Nome Técnico</b>
Impressora para Imagens Medicas
<b>Autorização</b>
8002206
<b>Processo</b>
25351.275712/2018-69
<b>Validade/Situação</b>
VIGENTE Publicado deferimento » conforme visto em 03/07/2023
<b>Apresentação/Modelo</b>
DRYPIX 8000
<b>Classificação de Risco</b>
I - BAIXO RISCO
<b>Nome da Empresa/Detentor</b>
FUJIFILM DO BRASIL LTDA (60.397.874/0001-56) -
<b>Origem</b>
FABRICANTE - FUJIFILM CORPORATION - JAPÃO
<b>Última Atualização</b>
03/07/2023

Este registro é válido.  
Registro não atualizado na data de hoje!

### Instruções de Uso / Arquivos

A lista abaixo apresenta as instruções de uso e outros arquivos rastreados para este registro.  
Atenção para a data de atualização dos arquivos. Clique no nome do arquivos para fazer o download.

Código	Tipo	Arquivo	Expedição	Expediente	Processo	Último Rastreo
T13178048	INSTRUÇÕES DE USO OU MANUAL DO USUÁRIO DO PRODUTO	DRYPIX EDGE (DRYPIX 8000)_Manual Operação_1ed_897N200935.pdf	06/11/2020 13:56	3896945203	25351.275712/2018-69	03/07/2023



## Documentos Técnicos

A lista abaixo apresenta os documentos técnicos encontrados na anvisa para o Processo deste registro.

Petição/Protocolo	Data	Assunto	Situação
-	16/05/2018	EQUIPAMENTO - Cadastro de Família de Equipamentos para Saúde	Foi publicado o deferimento do processo ou da petição.
3896945203	06/11/2020	EQUIPAMENTO - Disponibilização de Instruções de Uso no Portal da Anvisa	Aditado ao processo
2213638209	09/07/2020	EQUIPAMENTO - Disponibilização de Formulário e Imagens de Produto de Classe I ou II no Portal da Anvisa	Aditado ao processo



## Diário Oficial da União