

Item	Descrição	Quantidade	Valor Unitário	Valor Total
1
2
3
4
5
6
7
8
9
10
11
12
13
14
15
16
17
18
19
20
21
22
23
24
25
26
27
28
29
30
31
32
33
34
35
36
37
38
39
40
41
42
43
44
45
46
47
48
49
50
51
52
53
54
55
56
57
58
59
60
61
62
63
64
65
66
67
68
69
70
71
72
73
74
75
76
77
78
79
80
81
82
83
84
85
86
87
88
89
90
91
92
93
94
95
96
97
98
99
100

3 FACHADA 02 AMPLIADA
ESCALA 1/50

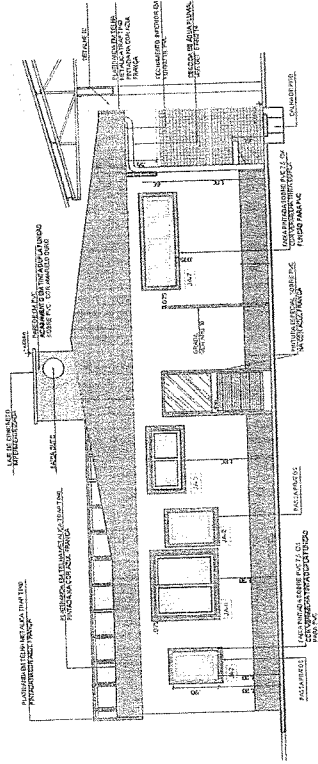

4 DETALHE 01 - SOLEIRA
ESCALA 1/5

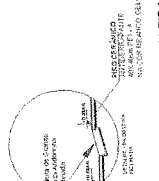

1 PLANTA BAIXA
ESCALA 1/50

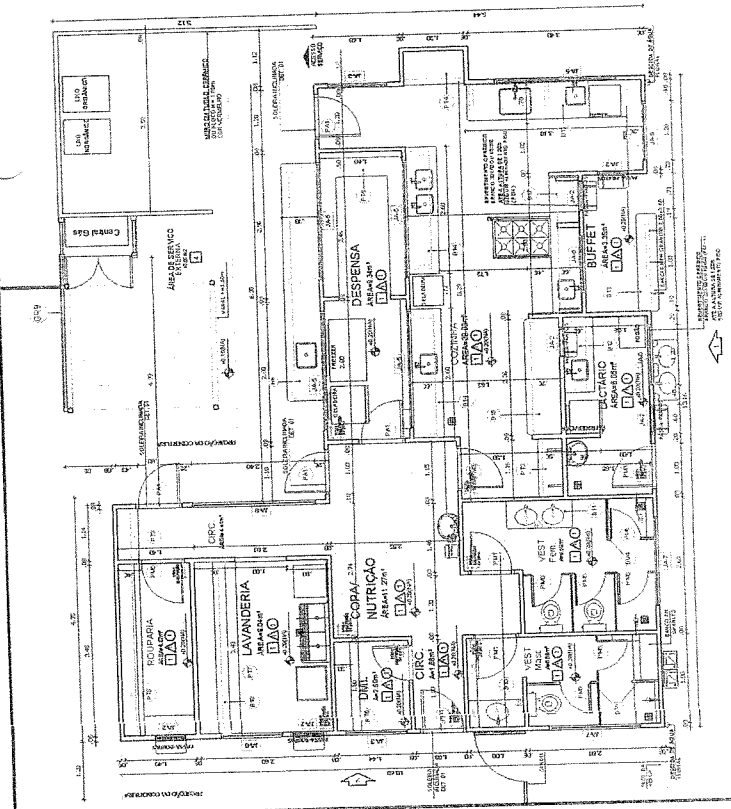

2 FACHADA 01 AMPLIADA
ESCALA 1/50

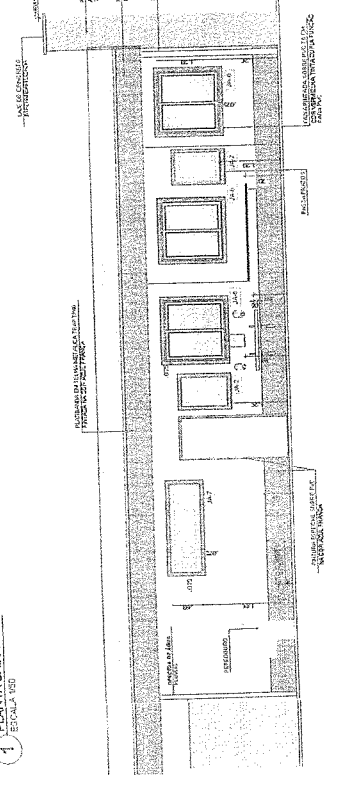

CROQUI A

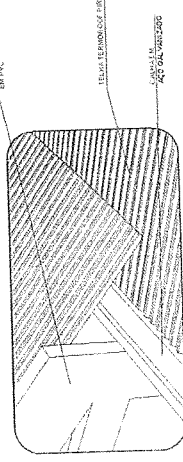

CROQUI B

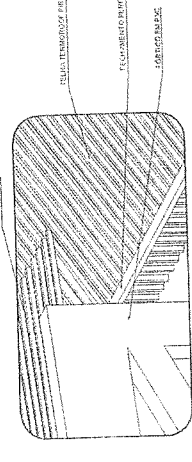

5 DETALHE 02 - ENCONTRO COBERTURAS BLOCO DE SERVIÇO TIPO B COBERTO
ESCALA 1/5

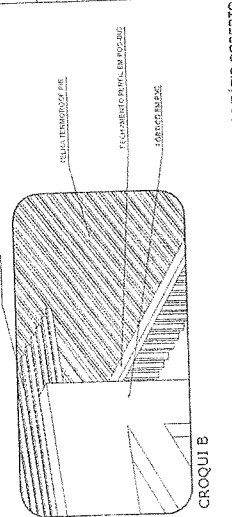

6 CROQUI DE REFERÊNCIA
ESCALA 1/100

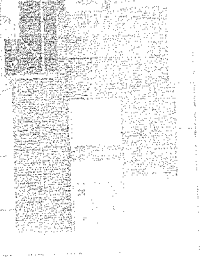

PROJETO DE TRANPOSIÇÃO
SISTEMA CONCRETO PVC

PROPRIETÁRIO: ...
ARQ. GERAL DO PROJETO: ...
ARQ. RESPONSÁVEL: ...

COMISSÃO PERMANENTE LICITAÇÃO Nº 952

COMISSÃO PERMANENTE LICITAÇÃO Nº 135

PROGRAMA PROINFÂNCIA - PROJETO TIPO B
PROJETO DE ARQUITETURA - EXECUTIVO

AMPLIAÇÃO BLOCO DE SERVIÇOS
AMPLIAÇÃO PLANTA BAIXA E FACHADAS

23/99

Item	Descrição	Quantidade	Valor Unitário	Valor Total
1
2
3
4
5
6
7
8
9
10
11
12
13
14
15
16
17
18
19
20
21
22
23
24
25
26
27
28
29
30
31
32
33
34
35
36
37
38
39
40
41
42
43
44
45
46
47
48
49
50
51
52
53
54
55
56
57
58
59
60
61
62
63
64
65
66
67
68
69
70
71
72
73
74
75
76
77
78
79
80
81
82
83
84
85
86
87
88
89
90
91
92
93
94
95
96
97
98
99
100

Item	Descrição	Quantidade	Valor Unitário	Valor Total
1
2
3
4
5
6
7
8
9
10
11
12
13
14
15
16
17
18
19
20
21
22
23
24
25
26
27
28
29
30
31
32
33
34
35
36
37
38
39
40
41
42
43
44
45
46
47
48
49
50
51
52
53
54
55
56
57
58
59
60
61
62
63
64
65
66
67
68
69
70
71
72
73
74
75
76
77				

8 DET. 1. ACAB. BANCADAS (TAMPÓS)
ESCALA 1/10

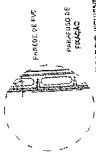

9 DET. 2. FIXAÇÃO DE EQUIPAMENTOS
ESCALA 1/10

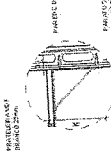

10 DET. 3. MÃO FRANCESA
ESCALA 1/10



11 CROQUI DE REFERÊNCIA
ESCALA 1/200

FIDE Fundação Nacional de Desenvolvimento Educacional
PROJETO DE TRANSPOSIÇÃO
SISTEMA CONCRETO PVC

PROPRIETÁRIO	UNIVERSIDADE FEDERAL DO RIO DE JANEIRO
ENCOMENDADO	PROFESSOR DR. JOSÉ CARLOS DE MOURA
PROJETO	PROFESSOR DR. JOSÉ CARLOS DE MOURA
REVISÃO	PROFESSOR DR. JOSÉ CARLOS DE MOURA
APROVAÇÃO	PROFESSOR DR. JOSÉ CARLOS DE MOURA

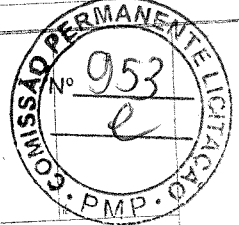

PROGRAMA PROFICIÊNCIA - PROJETO TIPO B
PROJETO DE ARQUITETURA - EXECUTIVO
ARQ
24/08

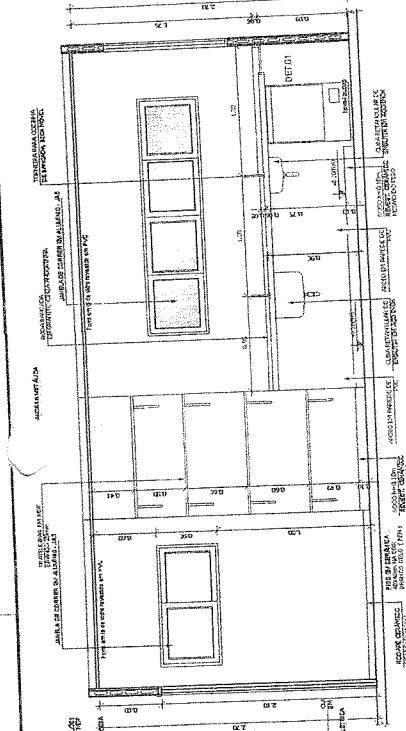

2 VISTA 2 - COZINHA
ESCALA 1/25

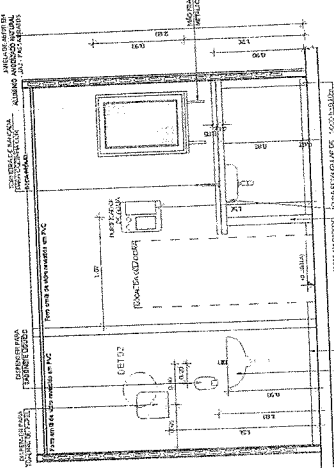

3 VISTA 3 - COZINHA
ESCALA 1/25

4 VISTA 4 - LACTÁRIO
ESCALA 1/25

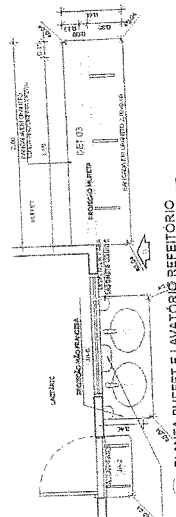

5 VISTA 5 - BUFFET
ESCALA 1/25

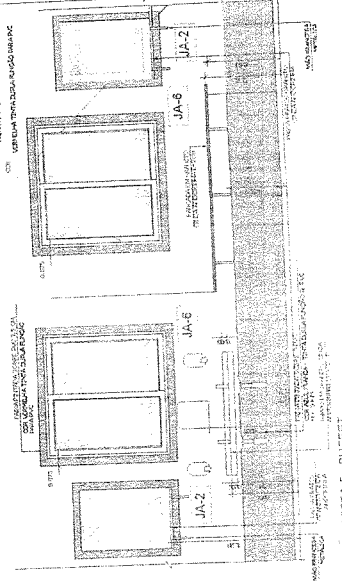

6 VISTA 6 - BUFFET
ESCALA 1/25

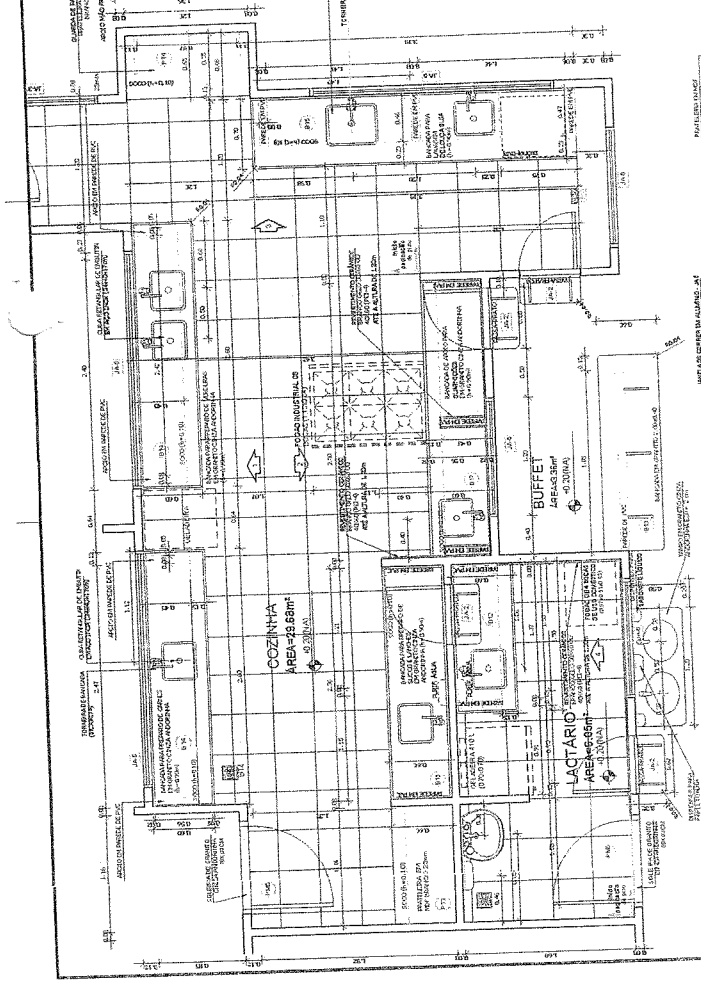

1 VISTA 1 - COZINHA
ESCALA 1/25

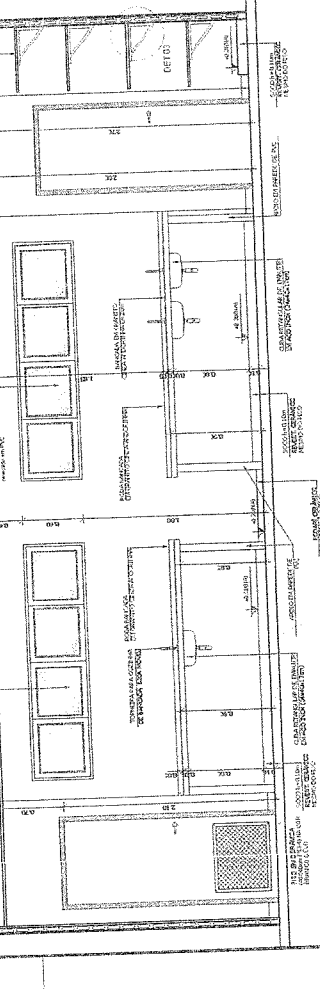

2 VISTA 2 - COZINHA
ESCALA 1/25

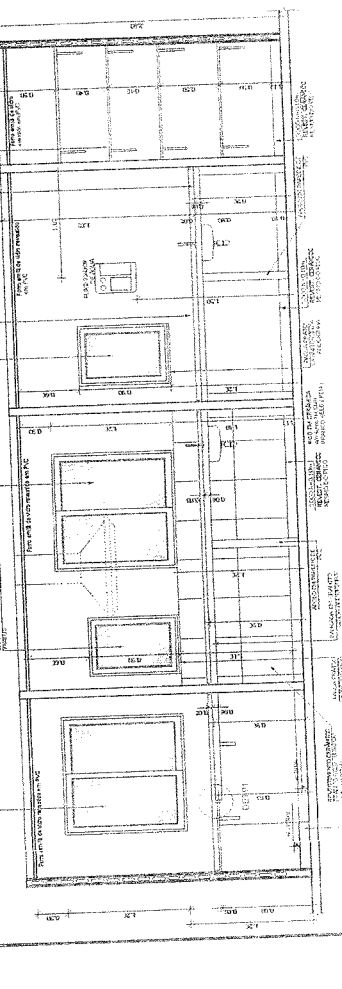

3 VISTA 3 - COZINHA
ESCALA 1/25

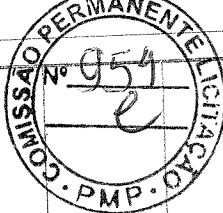

PROGRAMA PROINFÂNCIA - PROJETO TIPO B
 PROJETO DE ARQUITETURA - EXECUTIVO
 REFERÊNCIA: Edital Carreiras e Cargos - 2008
 APLICAÇÃO DE LÍQUID. DE SERVIÇOS
 APLICAÇÃO VESTIÁRIOS
 ARC
 25/36

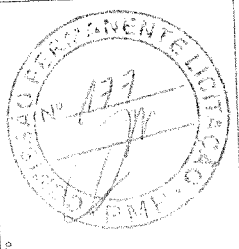

SECRETARIA FEDERAL
 Ministério da Educação
 PROJETO DE TRANSPOSIÇÃO
 SISTEMA CONCRETO PVC
 PROPRIETÁRIO: MEC
 ENDEREÇO: BRASÍLIA - DF
 MUNICÍPIO: - DF
 PRIMEIRO TIPO: -
 REG. TÉCNICO: -
 ANO BRANCO DE FRANCO: 2008-1
 ANOS DO PROJETO: -
 CUI: -

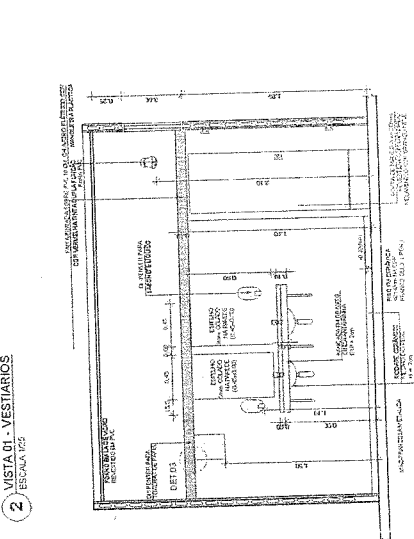
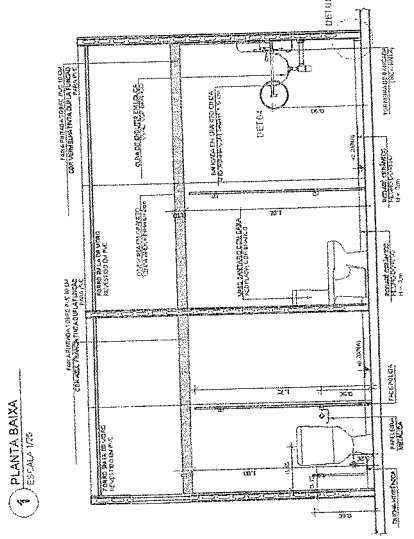
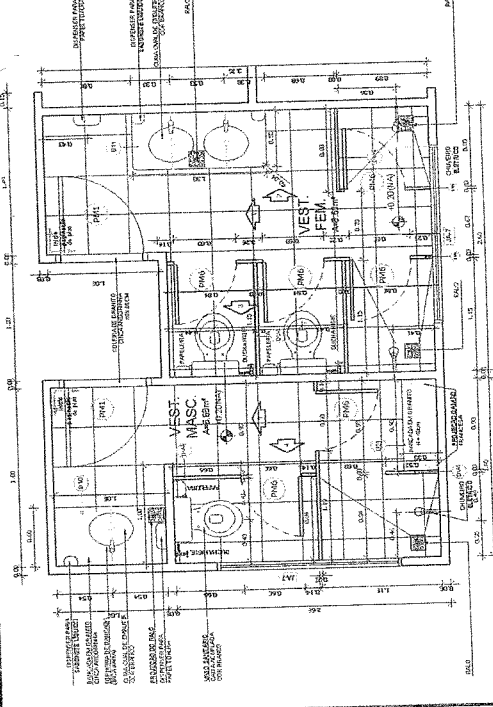
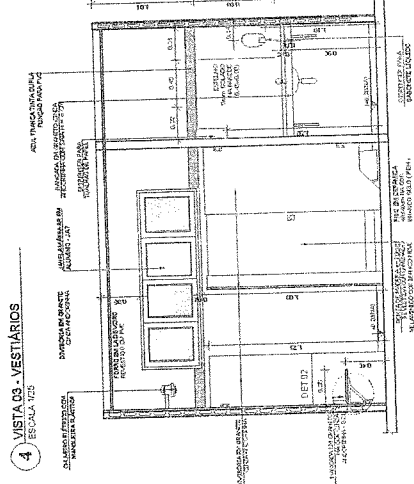
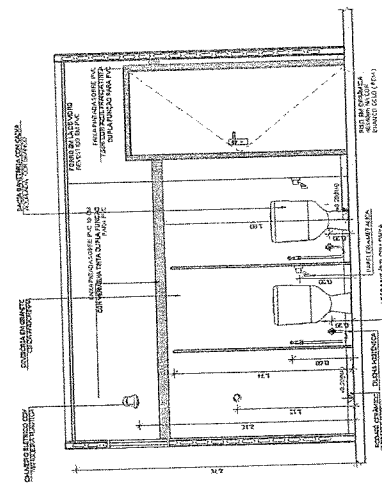
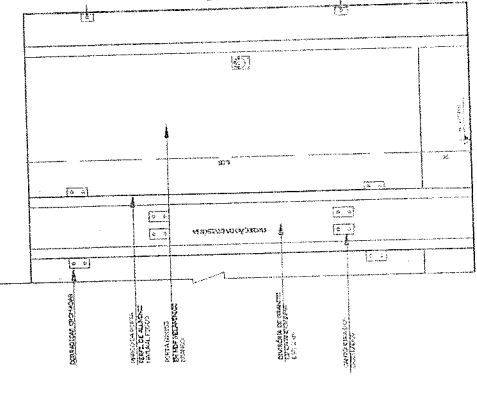
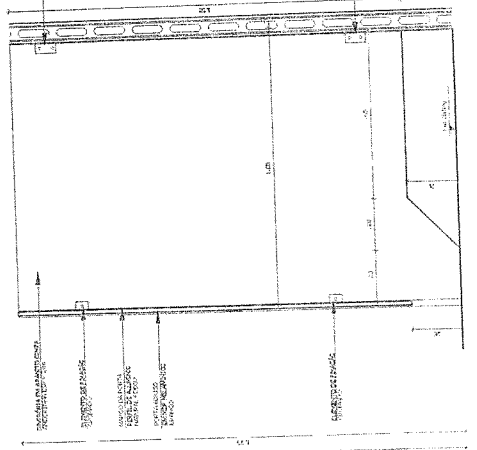
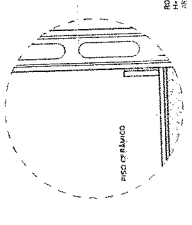
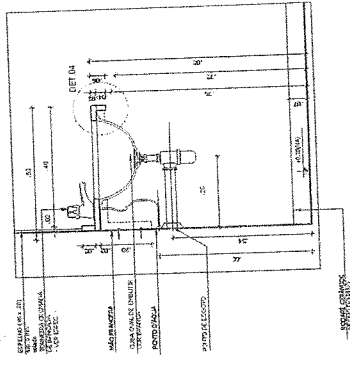
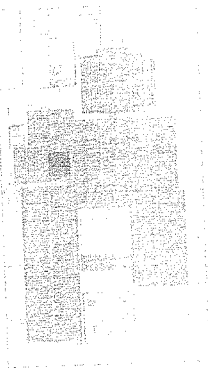
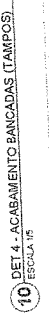
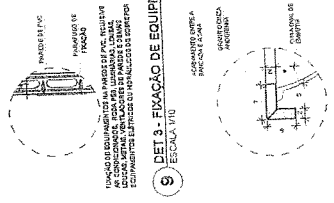

6 DETALHE DIVISÓRIAS - VESTIÁRIOS
 ESCALA 1/25

7 DETALHE DIVISÓRIAS - VESTIÁRIOS
 ESCALA 1/25

2 VISTA D01 - VESTIÁRIOS
 ESCALA 1/25

3 VISTA D02 - VESTIÁRIOS
 ESCALA 1/25

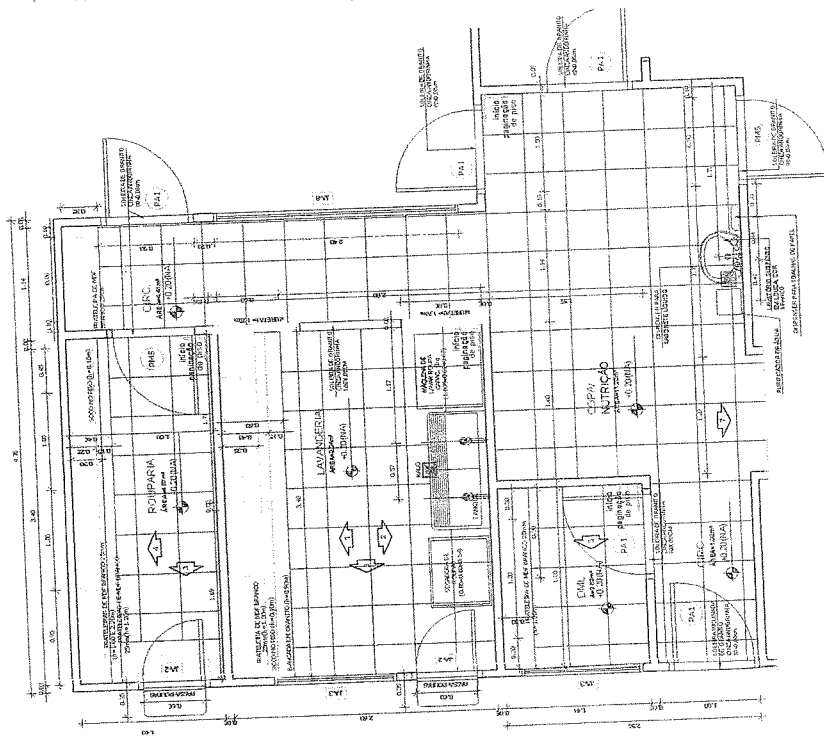

1 PLANTA BAIXA
ESCALA 1:20

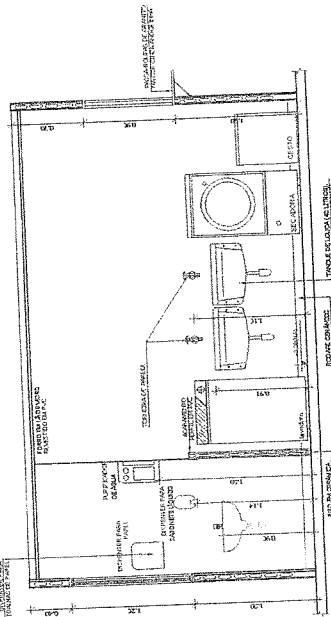

3 VISTA 02 - LAVANDARIA
ESCALA 1:20

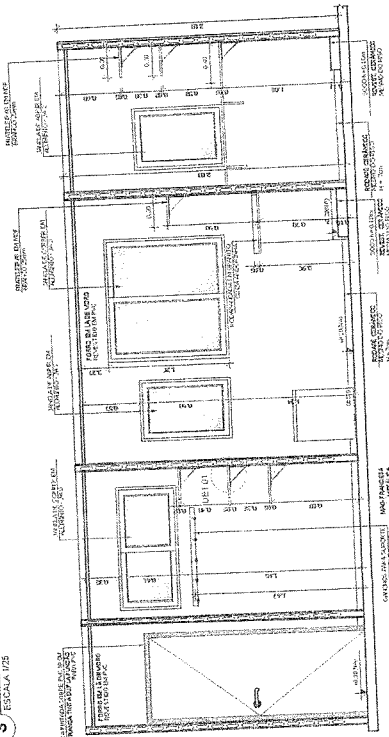

4 VISTA 03 - ROUPARIA/LAVANDARIA/DU. CIRC.
ESCALA 1:20

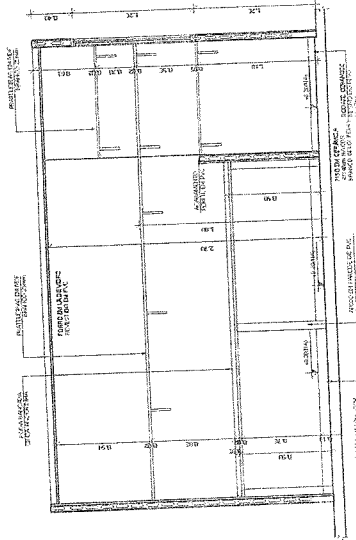

2 VISTA 01 - LAVANDARIA
ESCALA 1:20

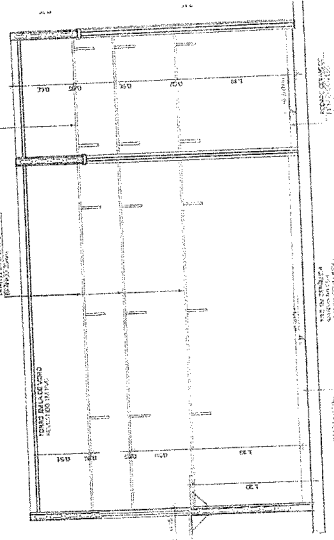

5 VISTA 04 - ROUPARIA/CIRC.
ESCALA 1:20

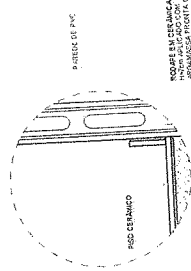

6 DET. 01 - MÃO FRANCESA
ESCALA 1:10

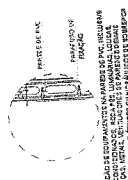

8 DET. 2 - RODAPÉ
ESCALA 1:10

7 DET. 3 - FIXAÇÃO EQUIPAMENTOS
ESCALA 1:10

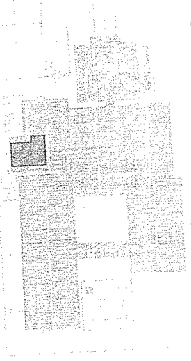

9 CROQUI DE REFERÊNCIA
ESCALA 1:10

FIDE
Fundação de Inovação e Desenvolvimento Educacional
Ministério da Educação
SECRETARIA DE EDUCAÇÃO BÁSICA
DEPARTAMENTO DE EDUCAÇÃO BÁSICA
PROJETO DE TRANSPOSIÇÃO
SISTEMA CONCRETO PVC

PROFESSOR: _____
INSCRIÇÃO: _____
MUNICÍPIO: UF: _____
PROFESSOR: _____
RES. TÉCNICO: _____
ÁREA: BARRIO DE FERRÃO
ENDEREÇO: _____
AUTOR DO PROJETO: _____
DATA: _____

PROFESSOR: _____
RES. TÉCNICO: _____
ÁREA: BARRIO DE FERRÃO
ENDEREÇO: _____
AUTOR DO PROJETO: _____
DATA: _____

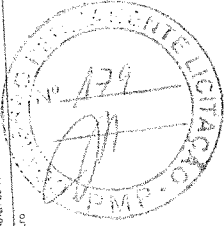
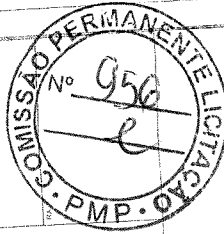

PROGRAMA PROINFÂNCIA - PROJETO TIPO B
PROJETO DE ARQUITETURA - EXECUTIVO

ARQ

27/86

ITEM	QUANTIDADE	UNIDADE	DESCRIÇÃO	VALOR UNITÁRIO	VALOR TOTAL
01	1	m²	REVESTIMENTO DE PISO EM CIMENTO PORTLAND	12,50	12,50
02	1	m²	REVESTIMENTO DE PAREDE EM CIMENTO PORTLAND	15,00	15,00
03	1	m²	REVESTIMENTO DE TETO EM CIMENTO PORTLAND	10,00	10,00
04	1	m²	REVESTIMENTO DE PISO EM CERÂMICA	25,00	25,00
05	1	m²	REVESTIMENTO DE PAREDE EM CERÂMICA	30,00	30,00
06	1	m²	REVESTIMENTO DE TETO EM GESSO ACABADO	8,00	8,00
07	1	m²	REVESTIMENTO DE PISO EM MADEIRA	40,00	40,00
08	1	m²	REVESTIMENTO DE PAREDE EM MADEIRA	50,00	50,00
09	1	m²	REVESTIMENTO DE TETO EM MADEIRA	30,00	30,00
10	1	m²	REVESTIMENTO DE PISO EM GRANITO	60,00	60,00
11	1	m²	REVESTIMENTO DE PAREDE EM GRANITO	70,00	70,00
12	1	m²	REVESTIMENTO DE TETO EM GRANITO	40,00	40,00
13	1	m²	REVESTIMENTO DE PISO EM MARMAR	80,00	80,00
14	1	m²	REVESTIMENTO DE PAREDE EM MARMAR	90,00	90,00
15	1	m²	REVESTIMENTO DE TETO EM MARMAR	50,00	50,00
16	1	m²	REVESTIMENTO DE PISO EM MARBOM	100,00	100,00
17	1	m²	REVESTIMENTO DE PAREDE EM MARBOM	110,00	110,00
18	1	m²	REVESTIMENTO DE TETO EM MARBOM	60,00	60,00
19	1	m²	REVESTIMENTO DE PISO EM MARMAR	120,00	120,00
20	1	m²	REVESTIMENTO DE PAREDE EM MARMAR	130,00	130,00
21	1	m²	REVESTIMENTO DE TETO EM MARMAR	70,00	70,00
22	1	m²	REVESTIMENTO DE PISO EM MARMAR	140,00	140,00
23	1	m²	REVESTIMENTO DE PAREDE EM MARMAR	150,00	150,00
24	1	m²	REVESTIMENTO DE TETO EM MARMAR	80,00	80,00
25	1	m²	REVESTIMENTO DE PISO EM MARMAR	160,00	160,00
26	1	m²	REVESTIMENTO DE PAREDE EM MARMAR	170,00	170,00
27	1	m²	REVESTIMENTO DE TETO EM MARMAR	90,00	90,00
28	1	m²	REVESTIMENTO DE PISO EM MARMAR	180,00	180,00
29	1	m²	REVESTIMENTO DE PAREDE EM MARMAR	190,00	190,00
30	1	m²	REVESTIMENTO DE TETO EM MARMAR	100,00	100,00

6 CROQUI DE REFERÊNCIA
ESCALA 1:2000

PROJETO DE TRANSPosição
SISTEMA CONCRETO PVC

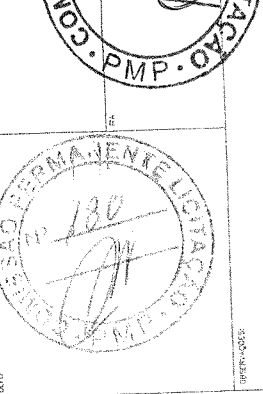

PROGRAMA DE PROFIANCIA - PROJETO TIPO
PROJETO DE ARQUITETURA - EXECUTIVO
ARQ
28/09

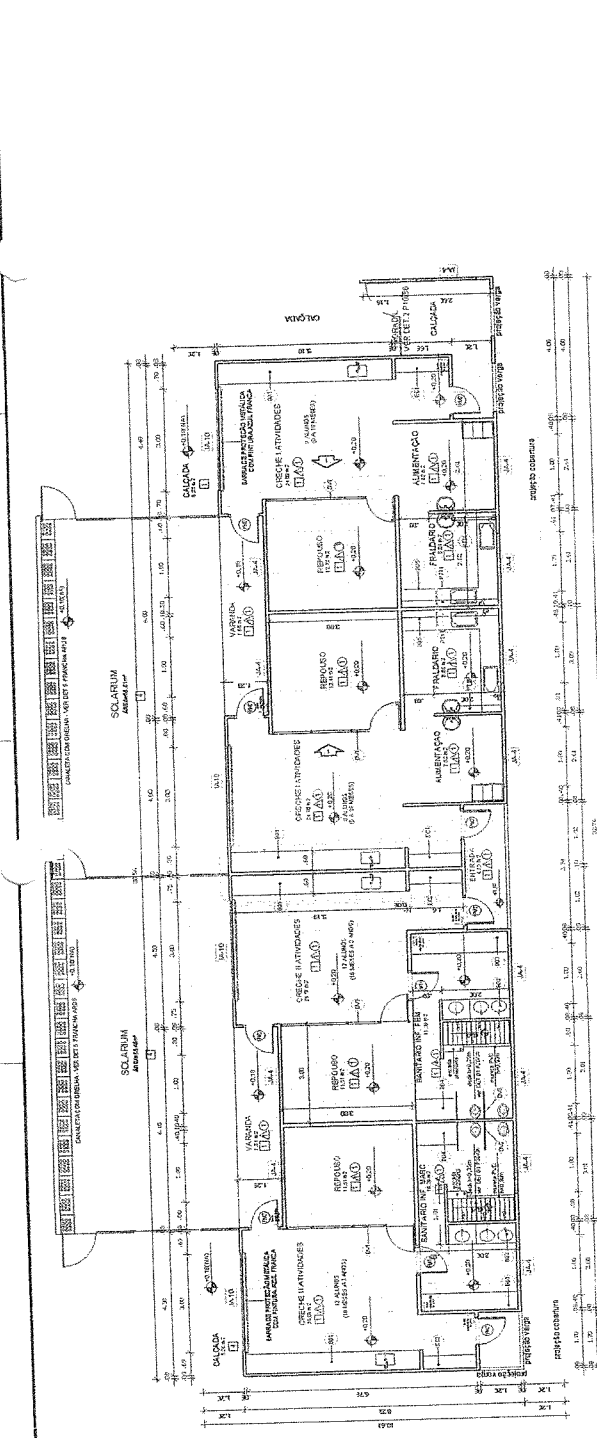

1 PLANTA BAIXA AMPLIADA - BLOCO PEDAGÓGICO I
ESCALA 1/750

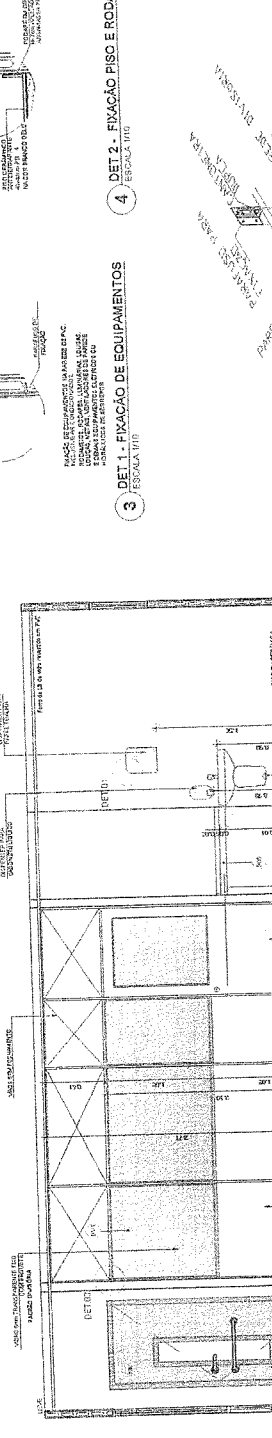

2 VISTA 1 - DIMISÓRIAS LEVES
ESCALA 1/25

3 ESCALA DE EQUIPAMENTOS
ESCALA 1/100

4 FIXAÇÃO PISO E RODAPÉ
ESCALA 1/10

5 FIXAÇÃO DA DIVISÓRIA
ESCALA 1/10

ITEM	DESCRIÇÃO	VALOR UNITÁRIO	VALOR TOTAL
1
2
3
4
5
6
7
8
9
10
11
12
13
14
15
16
17
18
19
20
21
22
23
24
25
26
27
28
29
30

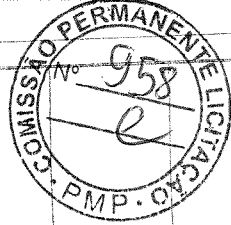

9 CROQUI DE REFERÊNCIA
ESCALA 1/200

FIDE Fundação de Amparo à Pesquisa do Estado de São Paulo
GOVERNO DO ESTADO DE SÃO PAULO
SECRETARIA DE PLANEJAMENTO, ADMINISTRAÇÃO E LOGÍSTICA

**PROJETO DE TRANSPOSIÇÃO
SISTEMA CONCRETO PVC**

PROPRIETÁRIO: _____
REP. TÉCNICO: _____
AUT. TÉCNICO DE FUND. AUTOP. DO PROJETO: _____
MUNICÍPIO: - V.F. _____

PROPRIETÁRIO: _____
REP. TÉCNICO: _____
AUT. TÉCNICO DE FUND. AUTOP. DO PROJETO: _____
MUNICÍPIO: - V.F. _____

PROJETO Nº: _____
DATA: _____
ASSINATURA: _____
CPL: _____

PROGRAMA PROINFANCIA - PROJETO TIPO B
PROJETO DE ARQUITETURA - EXECUTIVO

CONTROLE: _____
PROJETO Nº: _____
MUNICÍPIO: - V.F. _____

AMPLIAÇÃO DE CCO 000000001

ARQ

28/06

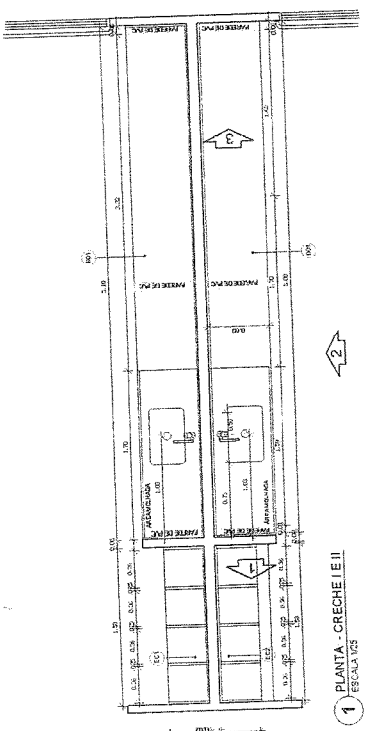

1 PLANTA - CRECHE I E II
ESCALA 1/200

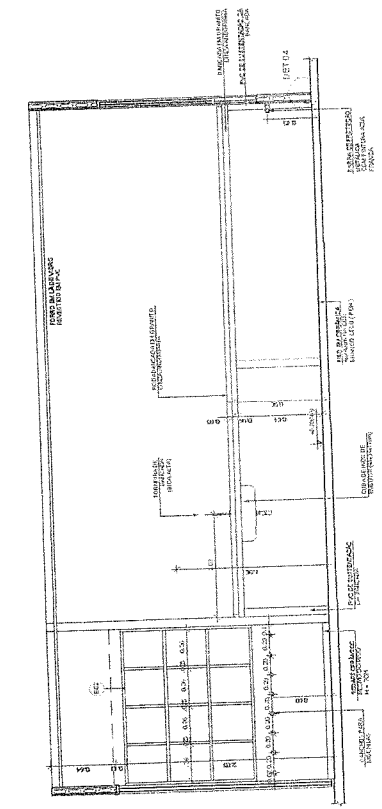

3 VISTA 02 - CRECHE II
ESCALA 1/200

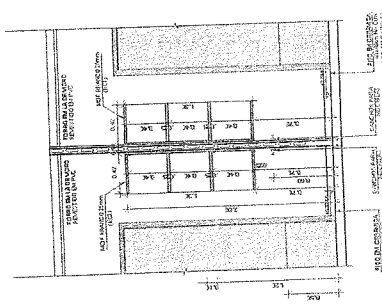

2 VISTA 1 - CRECHE I E II
ESCALA 1/200

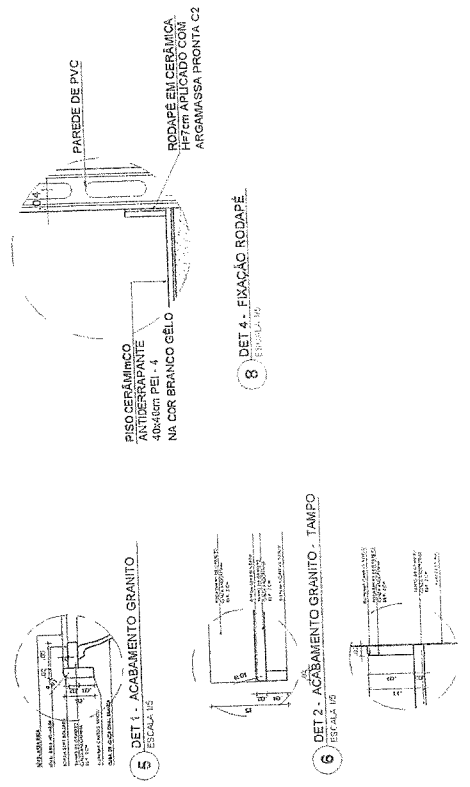

5 DET 1 - ACABAMENTO GRANITO
ESCALA 1/5

6 DET 2 - ACABAMENTO GRANITO - TAMPO
ESCALA 1/5

7 DET 3 - RODABANCA DA
ESCALA 1/5

8 DET 4 - FIXAÇÃO RODAPÉ
ESCALA 1/5

4 VISTA 3 - CRECHE I E II
ESCALA 1/200

QUANTIDADE	DESCRIÇÃO	UNIDADE	VALOR UNITÁRIO	VALOR TOTAL
1	...	m²
2	...	m²
3	...	m²
4	...	m²
5	...	m²
6	...	m²
7	...	m²
8	...	m²
9	...	m²
10	...	m²
11	...	m²
12	...	m²
13	...	m²
14	...	m²
15	...	m²
16	...	m²
17	...	m²
18	...	m²
19	...	m²
20	...	m²
21	...	m²
22	...	m²
23	...	m²
24	...	m²
25	...	m²
26	...	m²
27	...	m²
28	...	m²
29	...	m²
30	...	m²
31	...	m²
32	...	m²
33	...	m²
34	...	m²
35	...	m²
36	...	m²
37	...	m²
38	...	m²
39	...	m²
40	...	m²
41	...	m²
42	...	m²
43	...	m²
44	...	m²
45	...	m²
46	...	m²
47	...	m²
48	...	m²
49	...	m²
50	...	m²

QUANTIDADE	DESCRIÇÃO	UNIDADE	VALOR UNITÁRIO	VALOR TOTAL
1	...	m²
2	...	m²
3	...	m²
4	...	m²
5	...	m²
6	...	m²
7	...	m²
8	...	m²
9	...	m²
10	...	m²
11	...	m²
12	...	m²
13	...	m²
14	...	m²
15	...	m²
16	...	m²
17	...	m²
18	...	m²
19	...	m²
20	...	m²
21	...	m²
22	...	m²
23	...	m²
24	...	m²
25	...	m²
26	...	m²
27	...	m²
28	...	m²
29	...	m²
30	...	m²
31	...	m²
32	...	m²
33	...	m²
34	...	m²
35	...	m²
36	...	m²
37	...	m²
38	...	m²
39	...	m²
40	...	m²
41	...	m²
42	...	m²
43	...	m²
44	...	m²
45	...	m²
46	...	m²
47	...	m²
48	...	m²
49	...	m²
50	...	m²

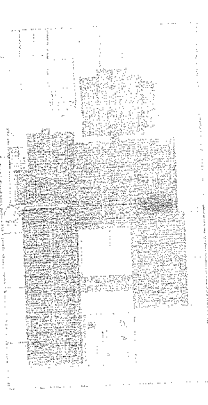

11) CROQUI DE REFERÊNCIA
ESCALA 1/500

FADE
Fundação Nacional de Arquitetura e Urbanismo
PROJETO DE REFERÊNCIA

PROJETO DE TRANSCRIÇÃO
SISTEMA CONCRETO PVC

PROPRIETÁRIO: DEMA
PROF. TÊNICO: 42241-4
AV. DIMAS DE FARIAS
RUA DO TUPACU
RUA
RUA

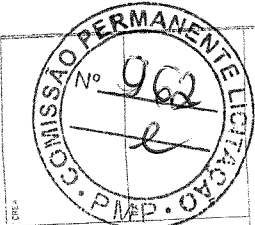

PROGRAMA PROINFANCIA - PROJETO TIPO B
PROJETO DE ARQUITETURA - EXECUTIVO
ARQ

33/03

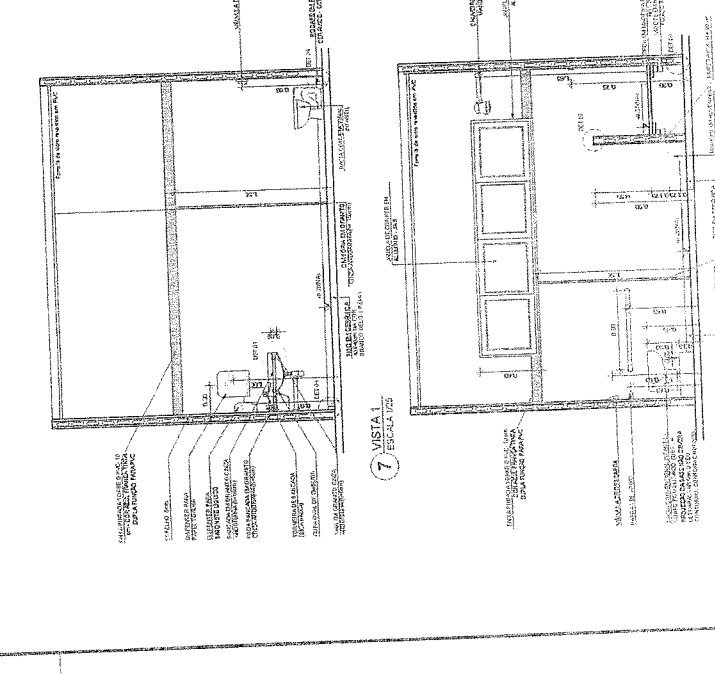
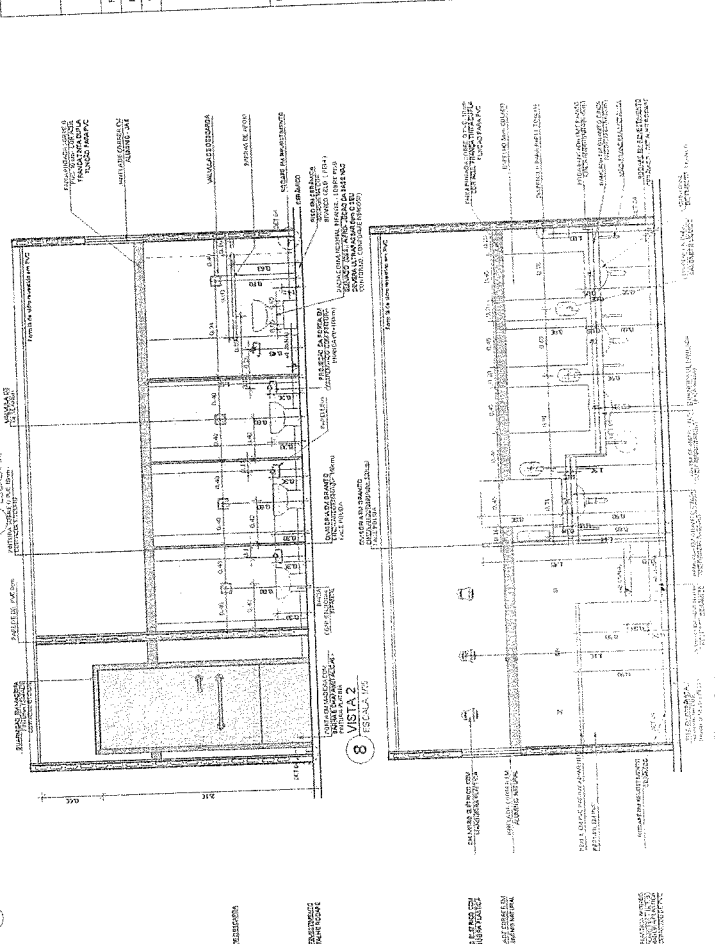
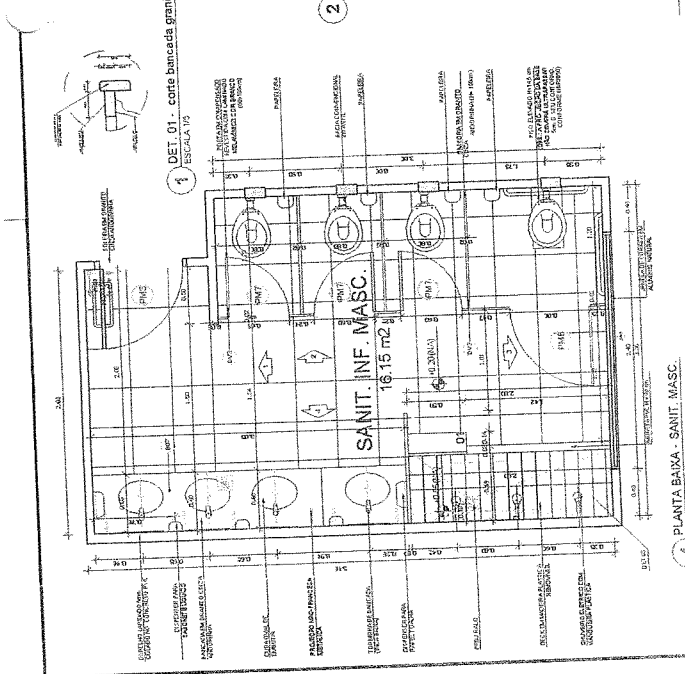
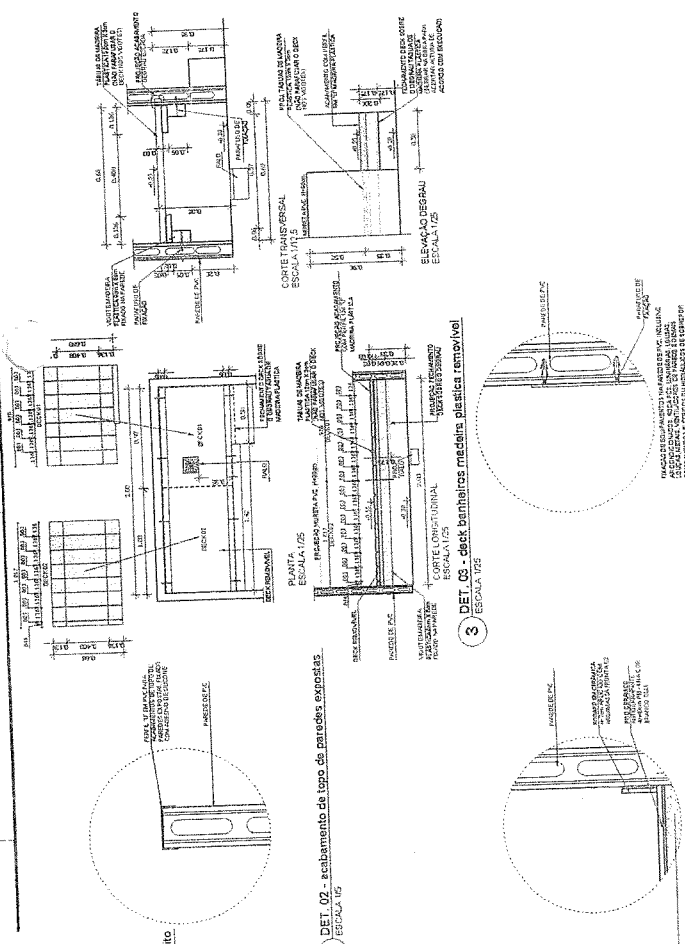

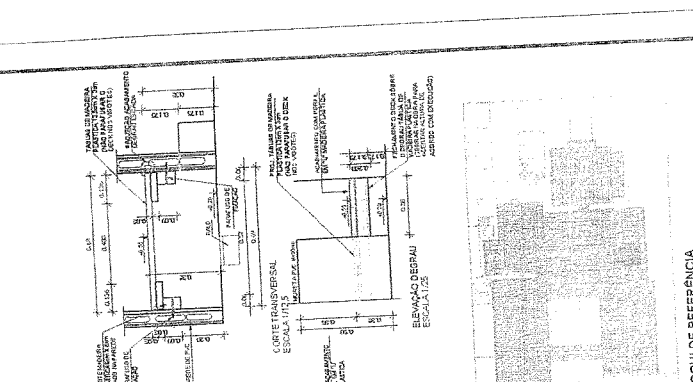
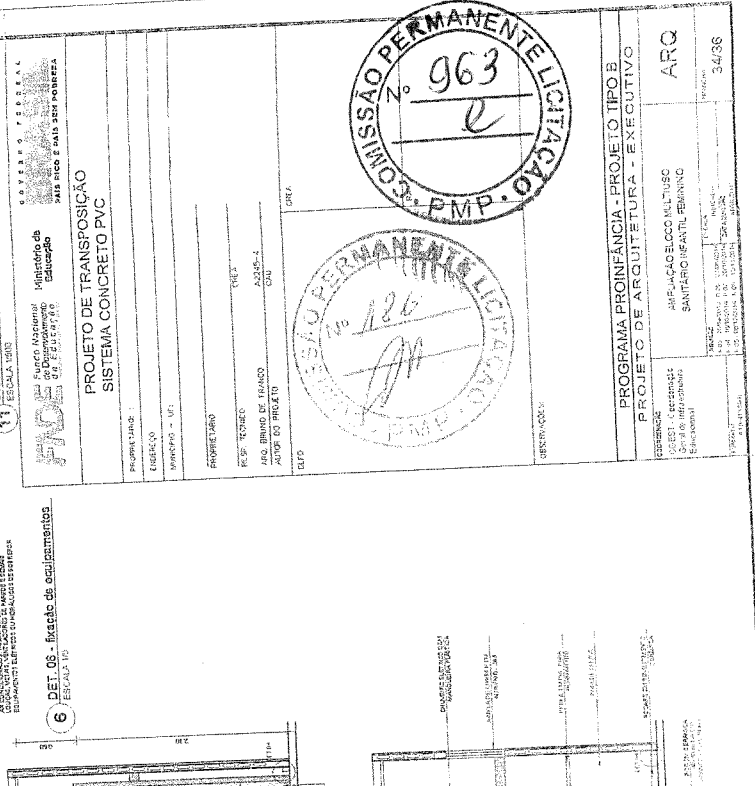
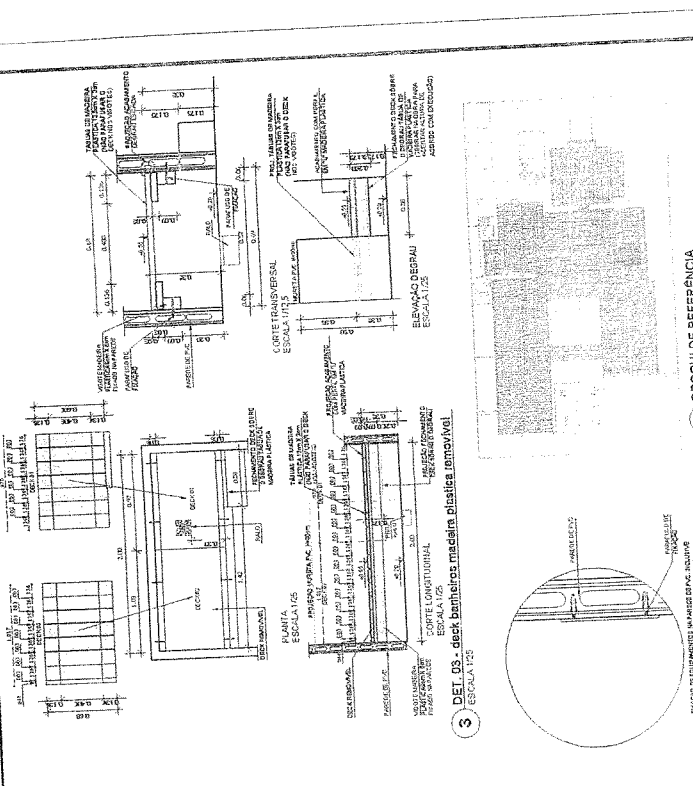
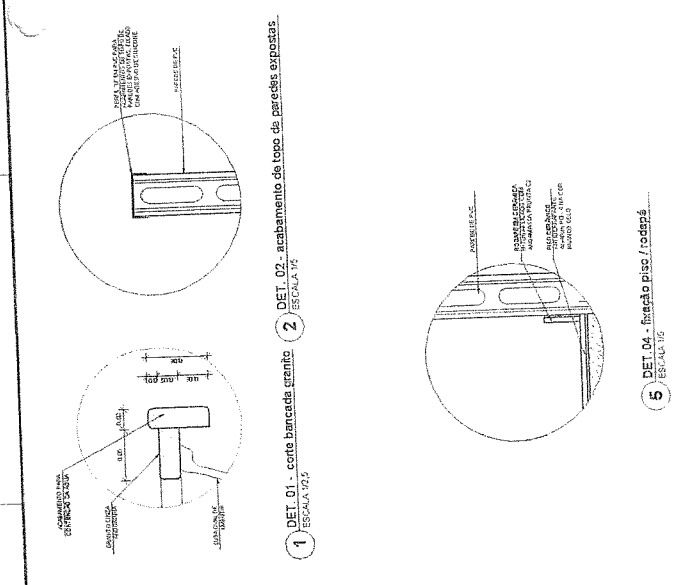
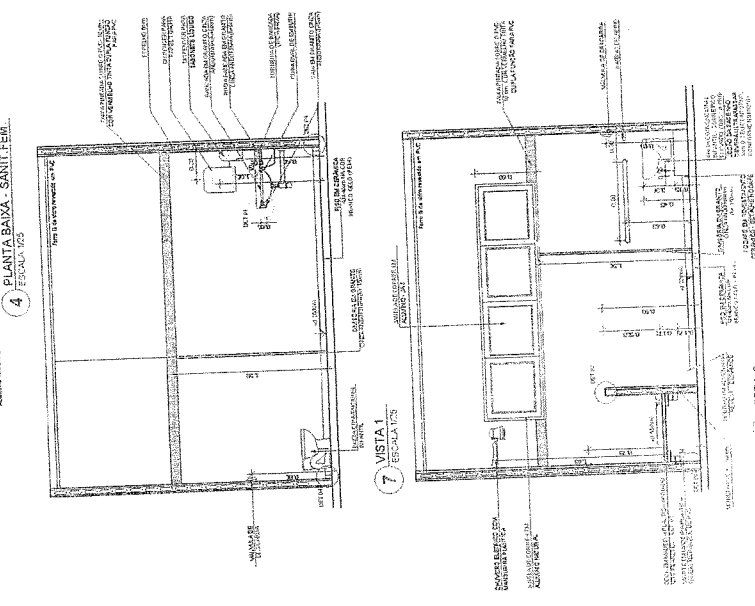
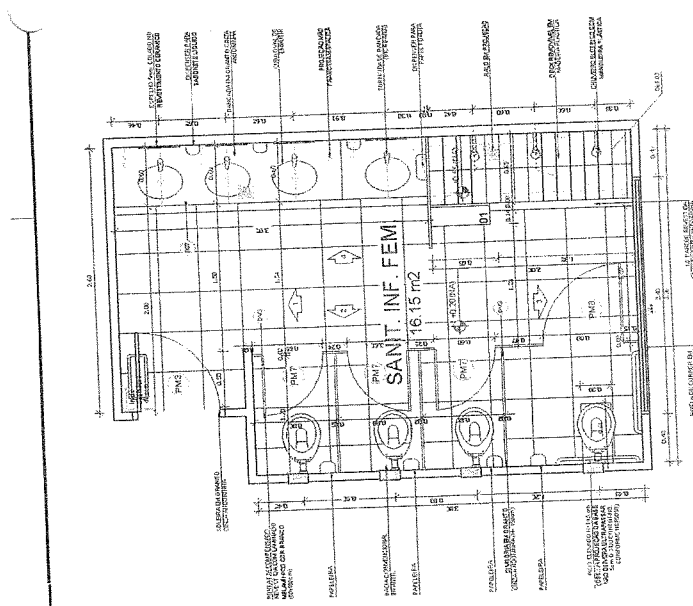

GOVERNO FEDERAL
Ministério da Educação
FUNDAÇÃO DE APOIO À RECURSOS HUMANOS
PROJETO DE TRANSPOSIÇÃO
SISTEMA CONCRETO PVC

PROPRIETÁRIO: UNICAMP
ARQUITETO: [Signature]
PROF. TÉCNICO: [Signature]
JUN. TÉCNICO: [Signature]
PROF. DE PROJETO: [Signature]
ELAB.: [Signature]

COMISSÃO PERMANENTE LICITAÇÃO
Nº 963
Nº 126

COMISSÃO PERMANENTE LICITAÇÃO
Nº 963
Nº 126

PROGRAMA PROINFÂNCIA - PROJETO TIPO B
PROJETO DE ARQUITETURA - EXECUTIVO

ESPECIFICAÇÃO: AMPLIAÇÃO ELCCO MULTUSC
SANTÁRIO INFANTIL FEMININO

ARQ

34/96

Item	Descrição	Quantidade	Valor Unitário	Valor Total
01
02
03
04
05
06
07
08
09
10
11
12
13
14
15
16
17
18
19
20
21
22
23
24
25
26
27
28
29
30
31
32
33
34
35
36
37
38
39
40
41
42
43
44
45
46
47
48
49
50

Item	Descrição	Quantidade	Valor Unitário	Valor Total
51
52
53
54
55
56
57
58
59
60
61
62
63
64
65
66
67
68
69
70
71
72
73
74
75
76
77
78
79
80

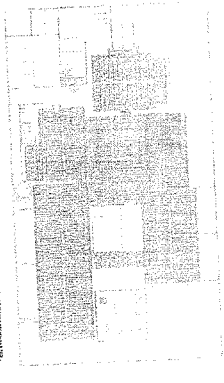

6 PROJETO DE REFERÊNCIA
BRAS 1988

COMISSÃO PERMANENTE LICITAÇÃO
Nº 965
PMP - DIOCESE

PROJETO DE TRANSPosição
SISTEMA CONCRETO PVC

PROPRIETÁRIO: ...
ARQUITETO: ...
PROFESSOR: ...
PROFESSOR: ...
PROFESSOR: ...



PROGRAMA: ...	PROJETO DE ARQUITETURA - EXECUTIVO
PROJETO DE ARQUITETURA - EXECUTIVO	ARQ
PROJETO DE ARQUITETURA - EXECUTIVO	36/83

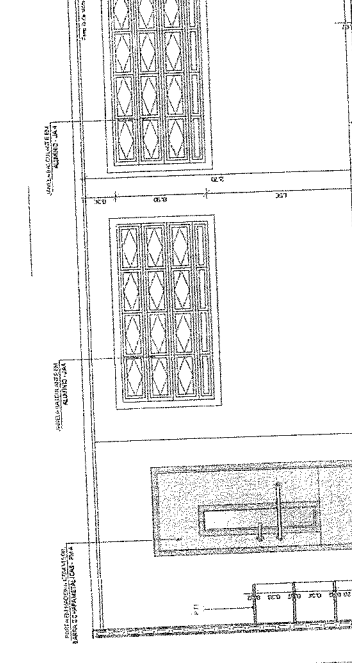
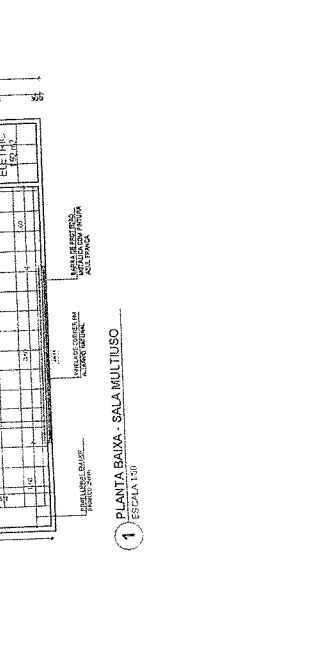
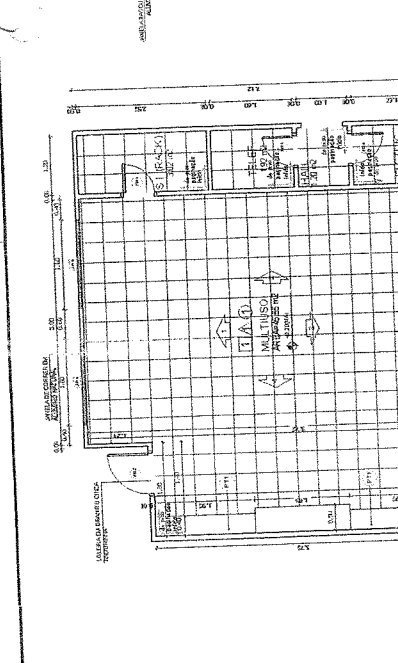
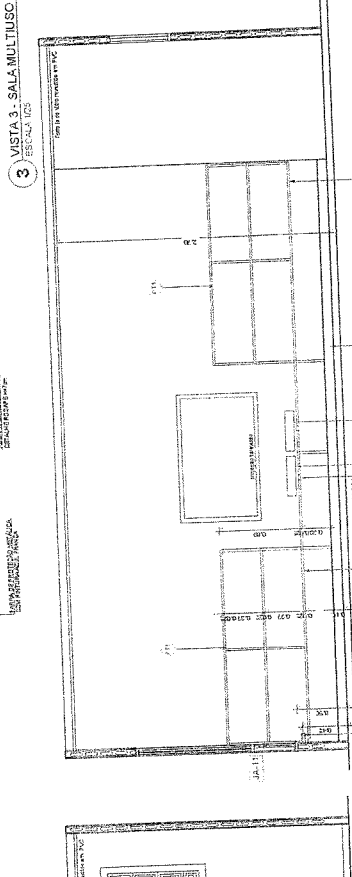
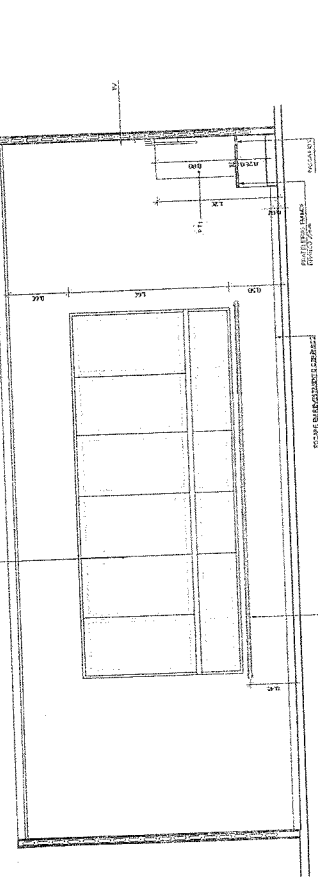
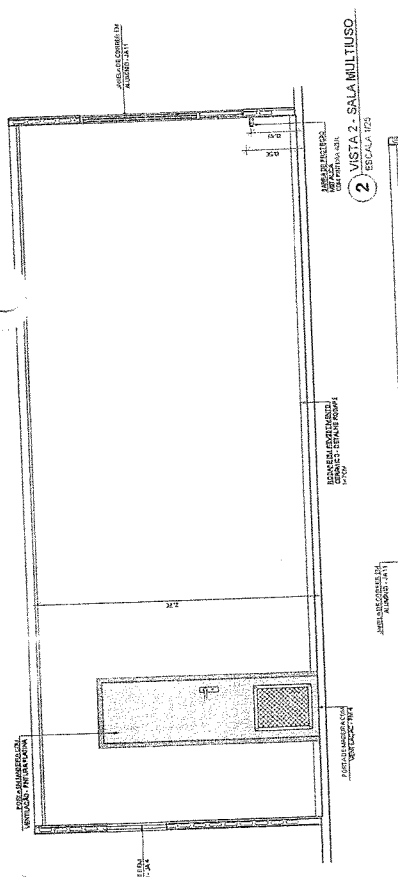

Item	Descrição	Quantidade	Valor Unitário	Valor Total
1
2
3
4
5
6
7
8
9
10
11
12
13
14
15
16
17
18
19
20
21
22
23
24
25
26
27
28
29
30
31
32
33
34
35
36
37
38
39
40
41
42
43
44
45
46
47
48
49
50

DETALHES EM GRANITO CRECHE TIPO B

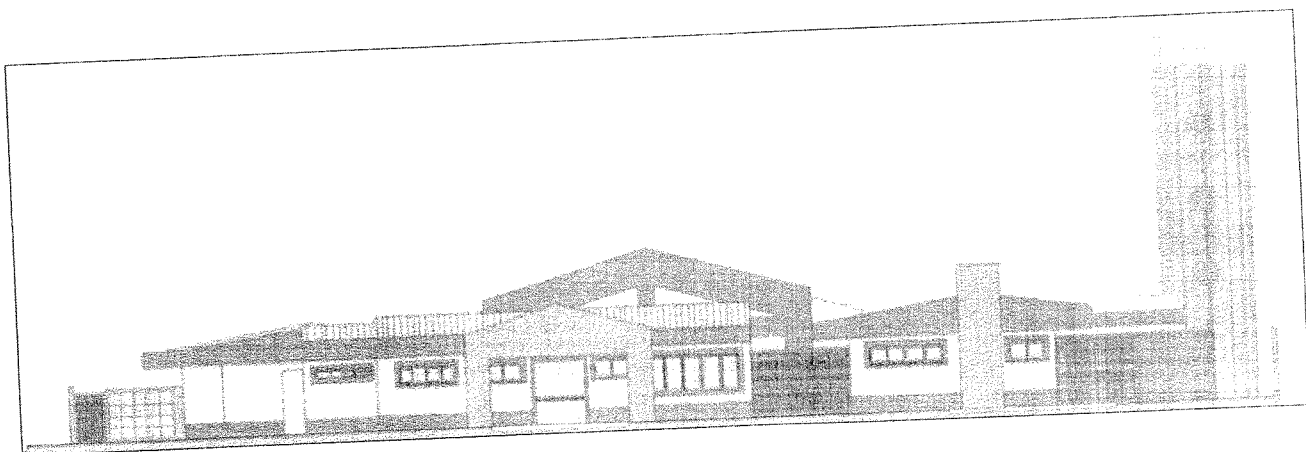
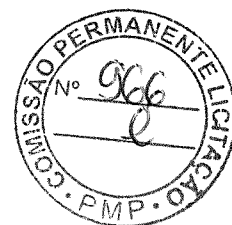
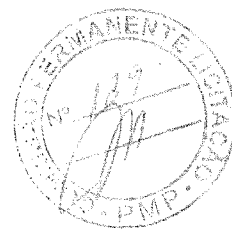

CASALTA
CONSTRUÇÕES

DETALHAMENTO EM GRANITO
BANCADAS E DIVISÓRIAS

REV. 06

01/43

ÍNDICE DE DETALHES EM GRANITO

CÓD.	DIMENSÕES (cm) (COMP x LARG)	MATERIAL	TIPO	LOCAL	QTD.
BANCADAS E DIVISÓRIAS EM GRANITO					
B01	510 x 60	CINZA ANDORINHA	C/ ÁREA MOLHADA	CRECHES I e II	04
B02	200 x 60	CINZA ANDORINHA	C/ FRONTÃO h=6cm	SANITÁRIO MASCULINO E FEMININO	02
B03	288 x 60	CINZA ANDORINHA	-	SANITÁRIO MASCULINO E FEMININO	02
B04	120 x 70	CINZA ANDORINHA	-	TROCADOR SANITÁRIO MASCULINO E FEMININO	02
B05	249 x 60 + 288 x 60	CINZA ANDORINHA	C/ ÁREA MOLHADA	FRALDÁRIOS	02
B06	340 x 60	CINZA ANDORINHA	C/ ÁREA MOLHADA	CRECHES III	02
B07	312 x 60	CINZA ANDORINHA	C/ FRONTÃO h=6cm	SANITÁRIO INF. MASC. E FEM.	02
B08	117 x 60	CINZA ANDORINHA	-	SANITÁRIO MASCULINO E FEMININO	02
B09	180 x 40	CINZA ANDORINHA	-	RECEPÇÃO	01
B10	108 x 55	CINZA ANDORINHA	-	VESTIÁRIO MASCULINO	01
B11	130 x 55	CINZA ANDORINHA	-	VESTIÁRIO FEMININO	01
B12	150 x 60	CINZA ANDORINHA	C/ ÁREA MOLHADA	LACTÁRIO	01
B13	180 x 60	CINZA ANDORINHA	-	BUFFET	01
B14A	260 x 60	CINZA ANDORINHA	C/ ÁREA MOLHADA	COZINHA	01
B14B	260 x 60	CINZA ANDORINHA	C/ ÁREA MOLHADA	COZINHA	01
B15	345 x 70 + 110 x 30	CINZA ANDORINHA	C/ ÁREA MOLHADA	COZINHA	01
B16	236 x 60	CINZA ANDORINHA	C/ ÁREA MOLHADA	COZINHA	01
B17	280 x 60	CINZA ANDORINHA	C/ ÁREA MOLHADA	COZINHA	01
B18	348 x 60	CINZA ANDORINHA	-	LAVANDERIA	01
B19	480 x 70	CINZA ANDORINHA	C/ ÁREA MOLHADA	ÁREA DE SERVIÇO EXTERNA	01
B20	120 x 55	CINZA ANDORINHA	-	PÁTIO COBERTO	01
B21	93 x 35	CINZA ANDORINHA	-	VESTIÁRIO MASCULINO	01
DV3A	VER DET. PG. 31	CINZA ANDORINHA	FACES APARENTES POLIDAS	SANITÁRIOS CRECHES II	02
DV3B	VER DET. PG. 32	CINZA ANDORINHA	FACES APARENTES POLIDAS	SANITÁRIO INF. MASC. E FEM.	02
DV3C	VER DET. PG. 33	CINZA ANDORINHA	FACES APARENTES POLIDAS	SANITÁRIO INF. MASC. E FEM.	02
DV4A	VER DET. PG. 34	CINZA ANDORINHA	FACES APARENTES POLIDAS	SANITÁRIO FEMININO	01
DV4B	VER DET. PG. 35	CINZA ANDORINHA	FACES APARENTES POLIDAS	SANITÁRIO MASCULINO	01
DV5A	VER DET. PG. 36	CINZA ANDORINHA	FACES APARENTES POLIDAS	VESTIÁRIO MASCULINO	01
DV5B	VER DET. PG. 37	CINZA ANDORINHA	FACES APARENTES POLIDAS	VESTIÁRIO FEMININO	01
SL1	80 x 10	CINZA ANDORINHA	FACE SUPERIOR POLIDA	VER PRANCHA 12 ARQ. EXECUTIVO	04
SL2	80 x 8	CINZA ANDORINHA	FACE SUPERIOR POLIDA	VER PRANCHA 12 ARQ. EXECUTIVO	37
SL3	88 x 8	CINZA ANDORINHA	FACE SUPERIOR POLIDA	VER PRANCHA 12 ARQ. EXECUTIVO	02
SL4	60 x 8	CINZA ANDORINHA	FACE SUPERIOR POLIDA	VER PRANCHA 12 ARQ. EXECUTIVO	03

OBSERVAÇÕES

- * CONFIRMAR DIMENSÕES NA OBRA.
- * TODAS AS BANCADAS TERÃO GRANITO COM ESPESSURA DE 2cm E DIVISÓRIAS EM GRANITO COM ESPESSURA DE 3cm.
- * TODAS AS BANCADAS E DIVISÓRIAS FORAM REPRESENTADAS NA ESCALA 1/25, EXCETO QUANDO INDICADA.

CASALTA
CONSTRUÇÕES

CRECHE TIPO B
ÍNDICE DETALHES EM GRANITO

REV. 06
03/43

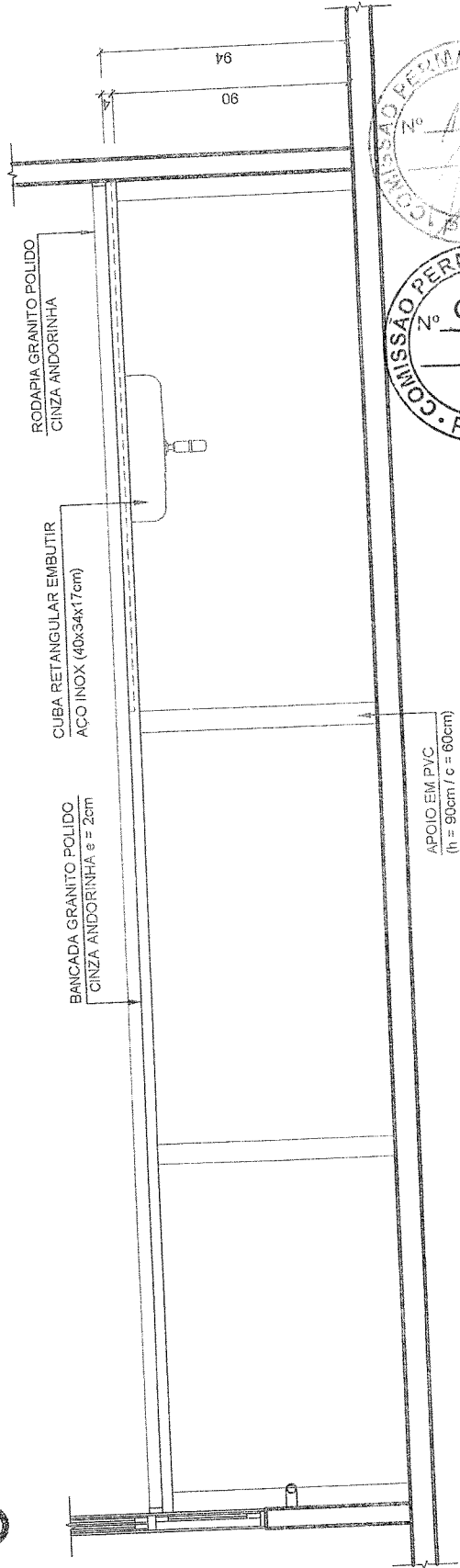
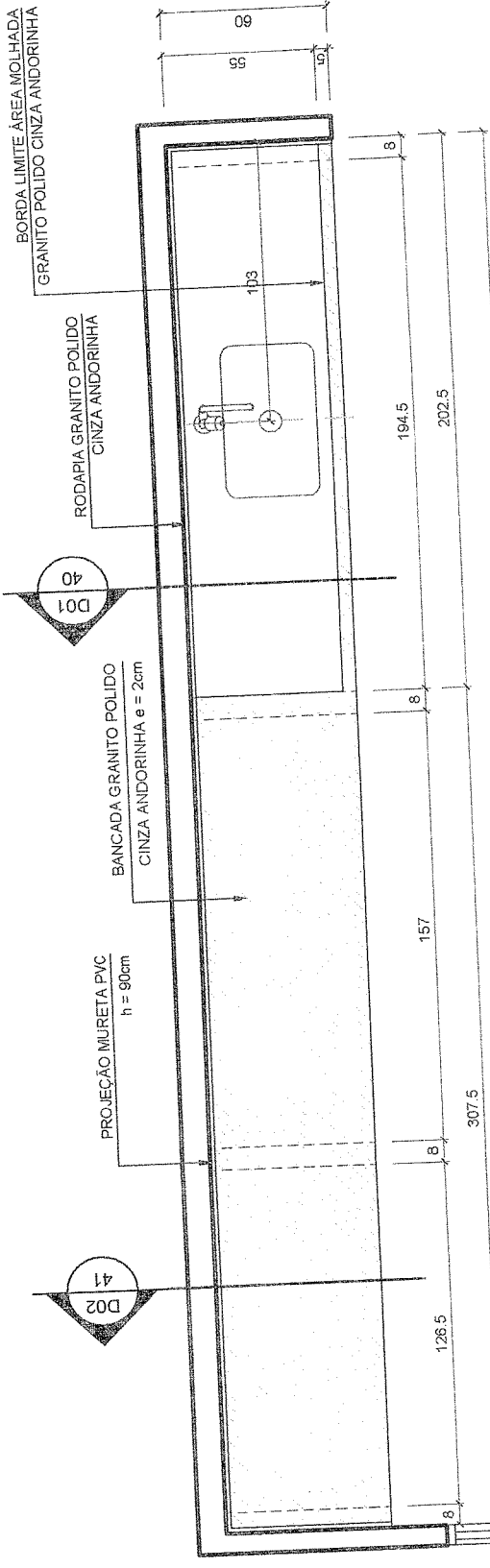

PLANTA SITUÇÃO

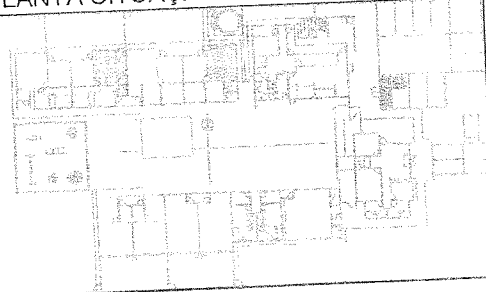

ÁREA MOLHADA
 ÁREA SECA

PLANTA
ESCALA 1:25

ELEVACÃO
ESCALA 1:25

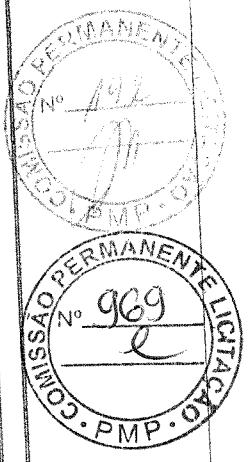

CRECHE TIPO B
DETALHE BANCADA B01
CRECHES I E II - ATIVIDADES

REV. 06
04/43



PLANTA SITUAÇÃO

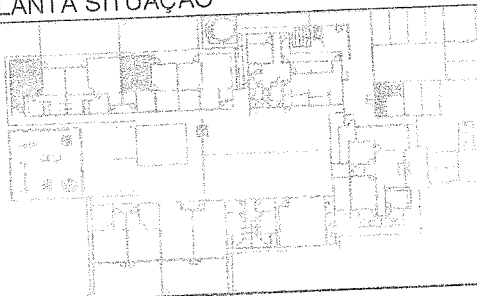

- ÁREA MOLHADA
- ÁREA SECA

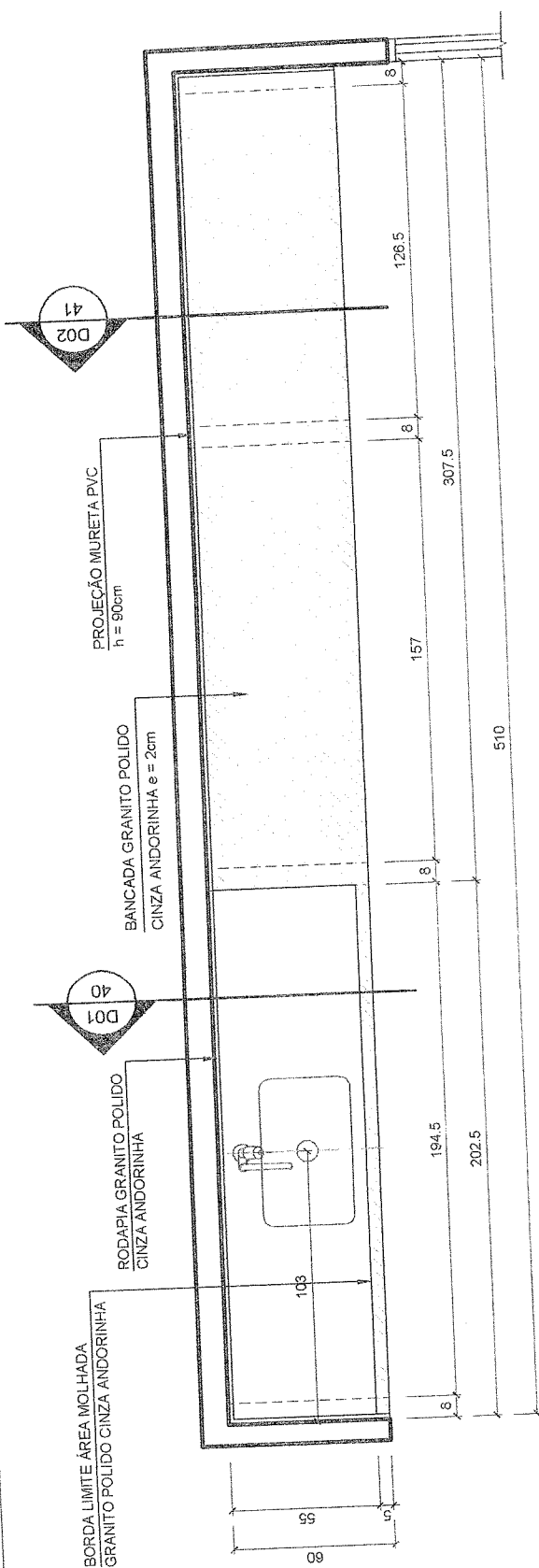

PLANTA
ESCALA 1:25

01

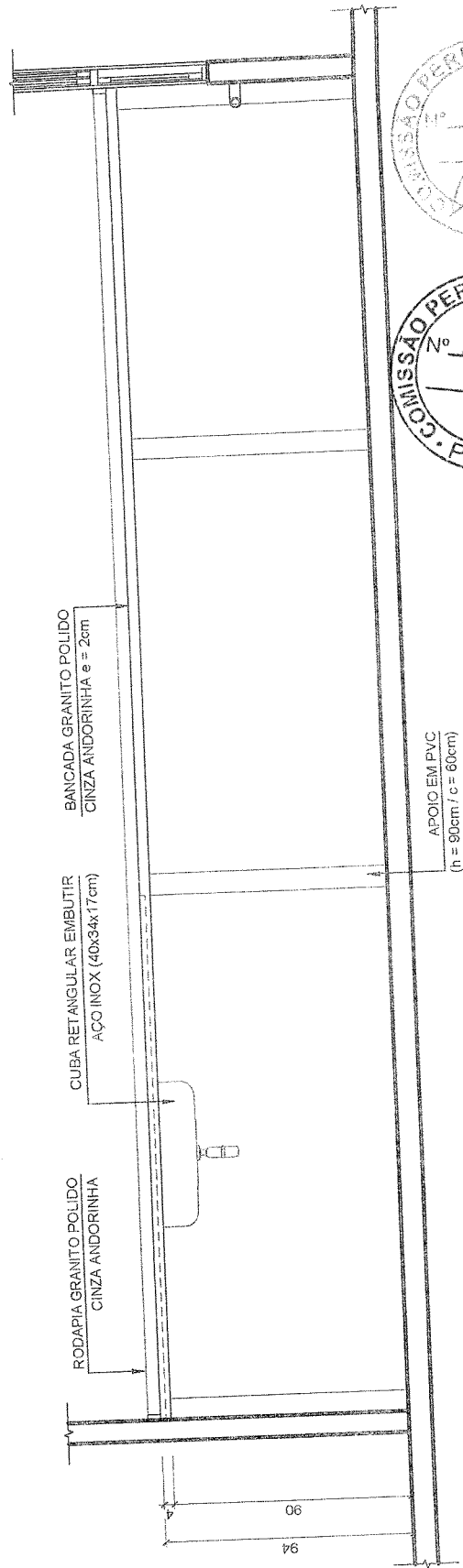

ELEVACÃO
ESCALA 1:25

02

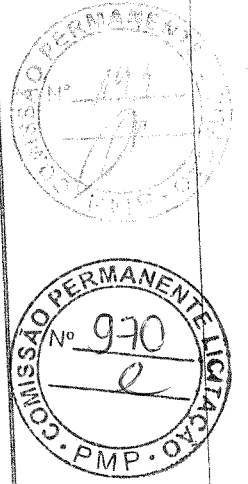

CRECHE TIPO B
 DETALHE BANCADA B01
 CRECHES I E II - ATIVIDADES

REV. 06

05/43

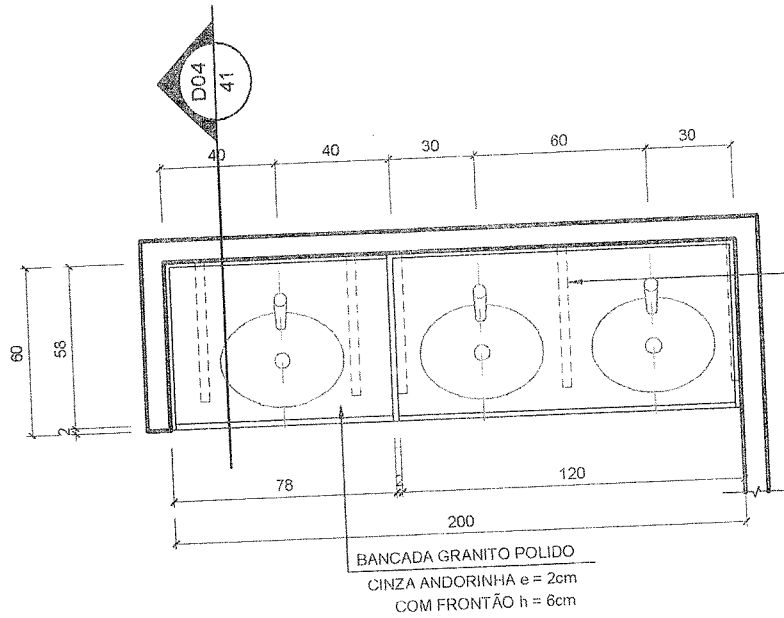
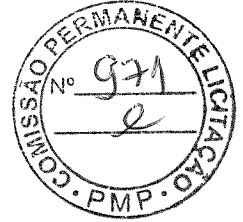

PROJEÇÃO
MÃO FRANCESA

01 PLANTA
ESCALA 1:25

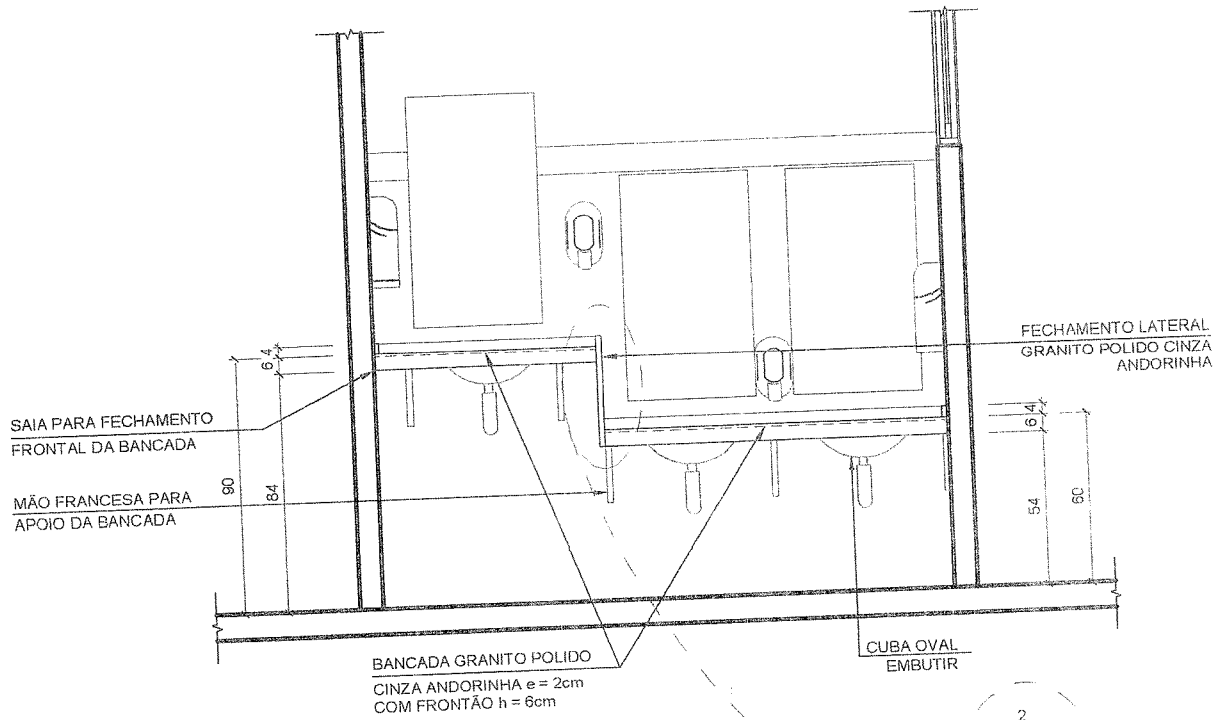

02 ELEVAÇÃO
ESCALA 1:25

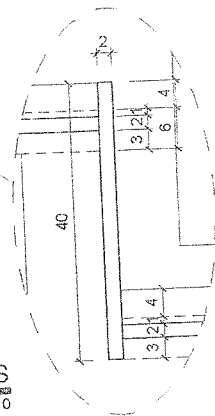

03 DETALHE TAMPOS
ESCALA 1:10

PLANTA SITUAÇÃO

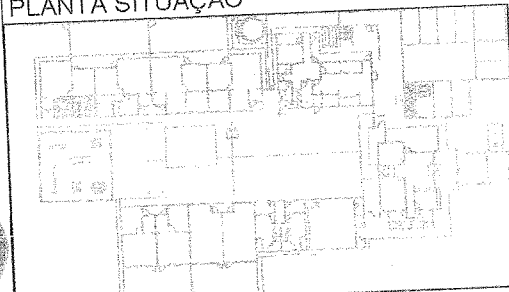

CRECHE TIPO B
DETALHE BANCADA B02
SANITÁRIO MASCULINO

REV. 06
06/43



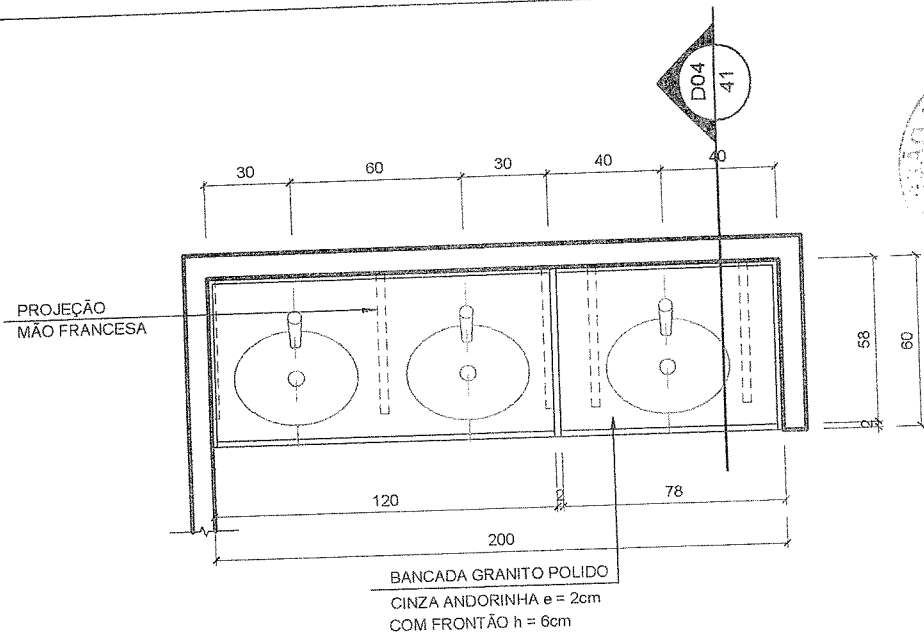
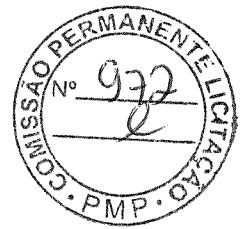
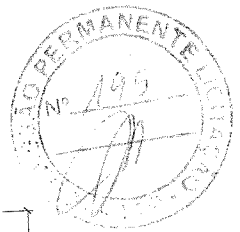

01 PLANTA
ESCALA 1:25

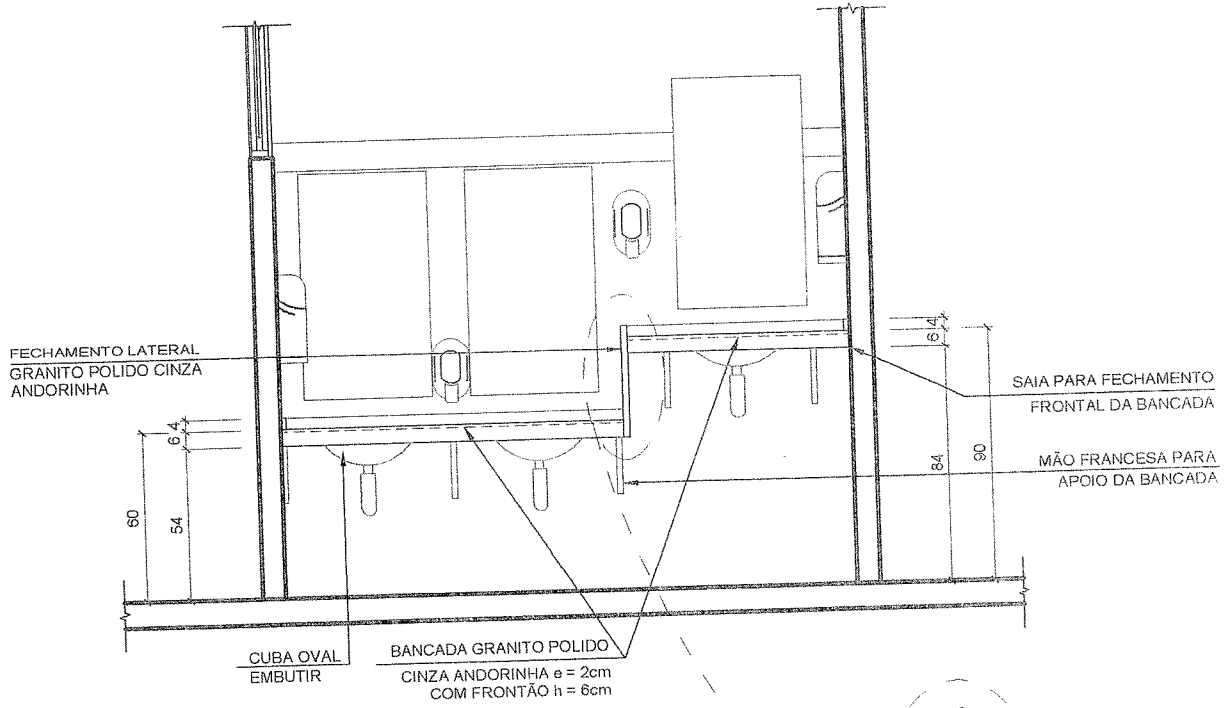

02 ELEVAÇÃO
ESCALA 1:25

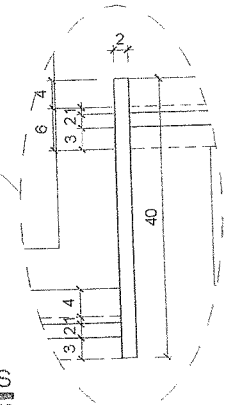

03 DETALHE TAMPOS
ESCALA 1:10

PLANTA SITUAÇÃO

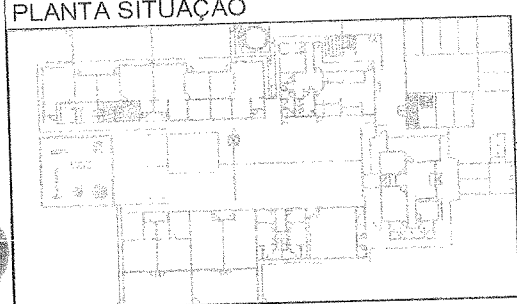

CRECHE TIPO B
DETALHE BANCADA B02
SANITÁRIO FEMININO

REV. 06
07/43



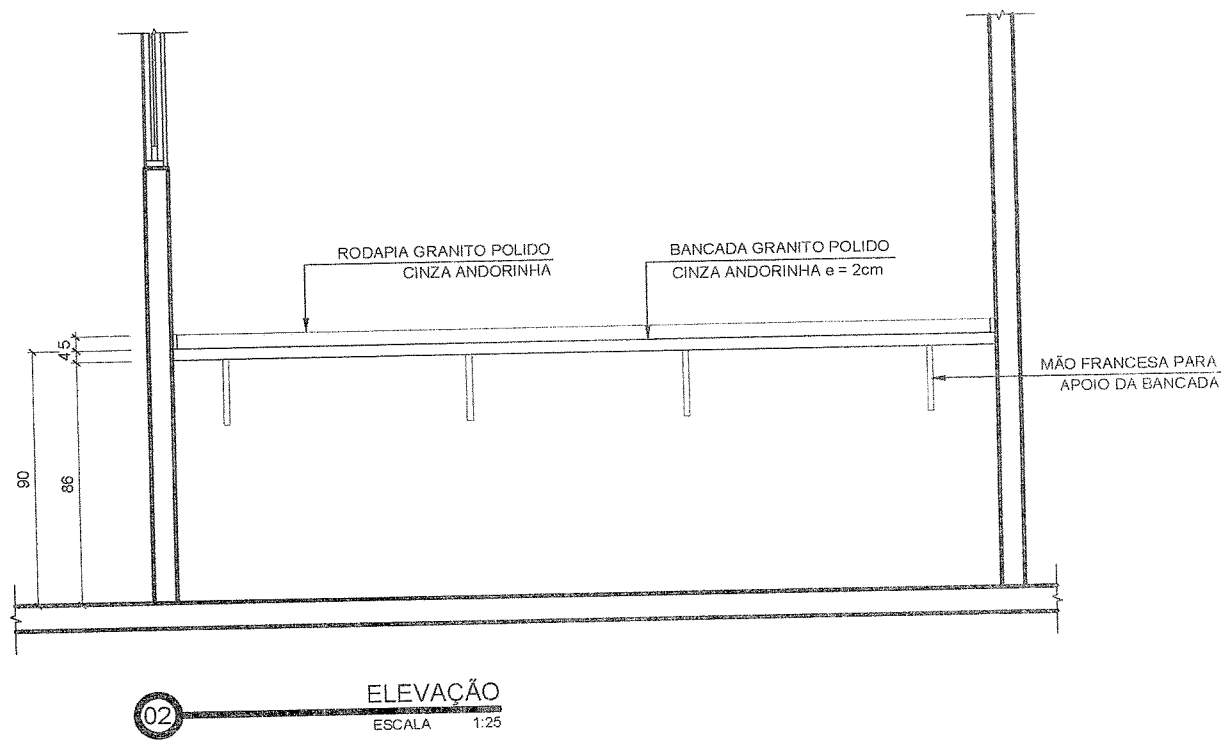
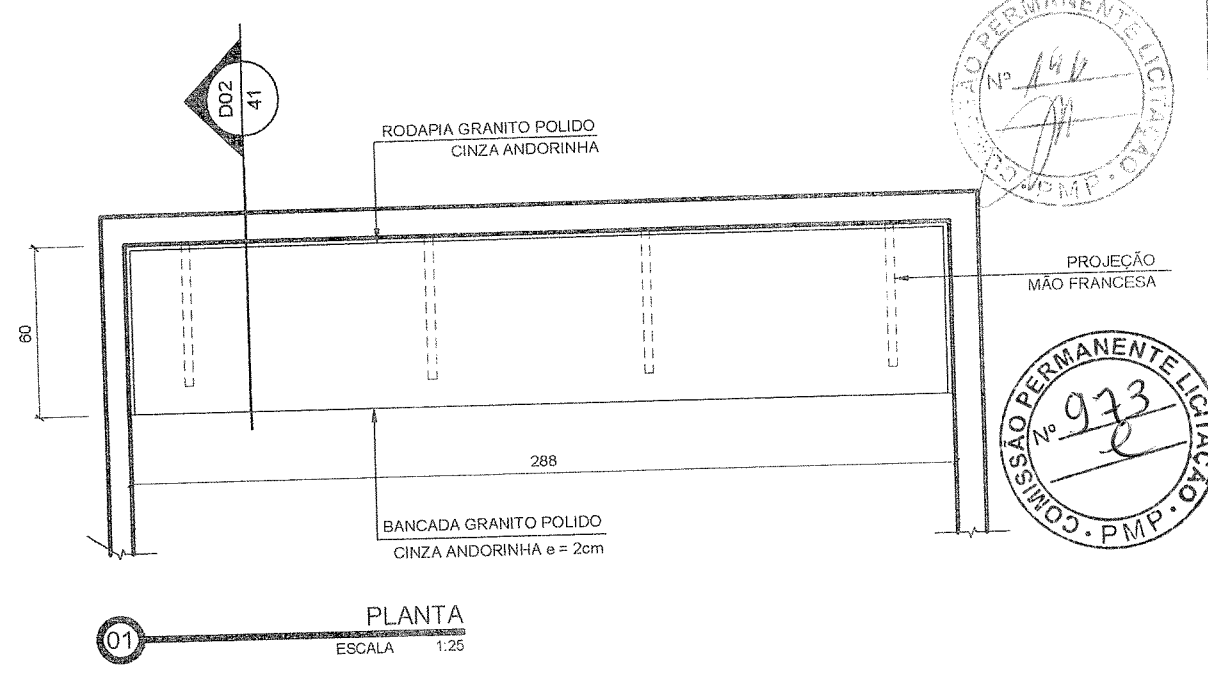
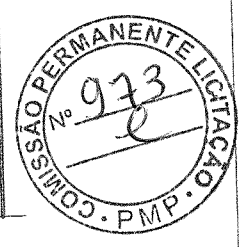
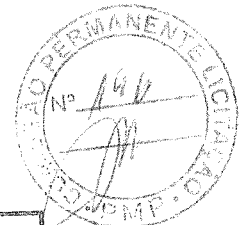

PLANTA SITUAÇÃO

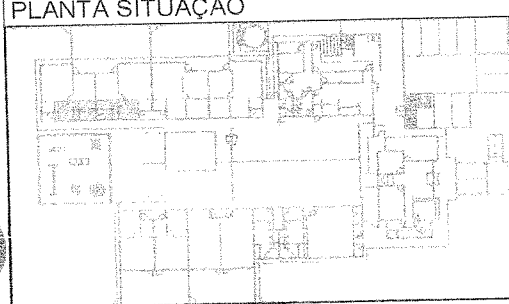

CRECHE TIPO B
DETALHE BANCADA B03
SANIT. MASCULINO E FEMININO

REV. 06
08/43

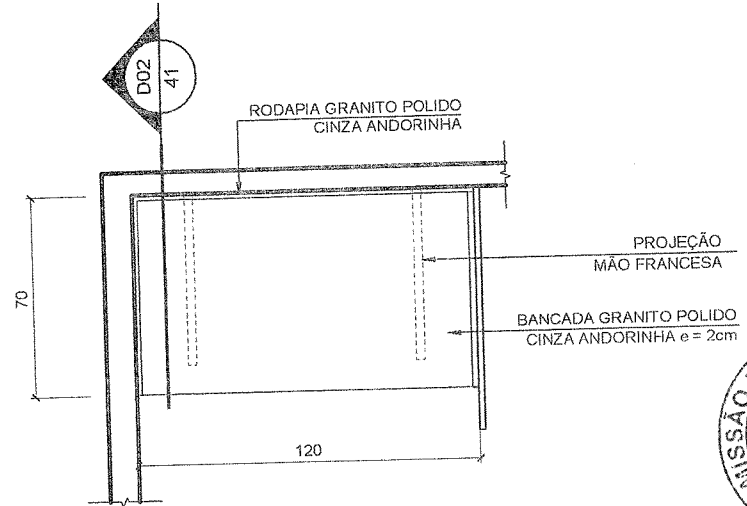
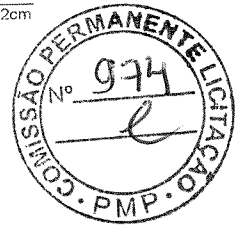
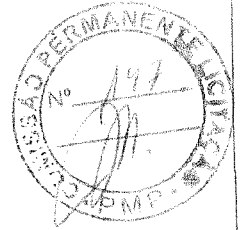

01 PLANTA
ESCALA 1:25

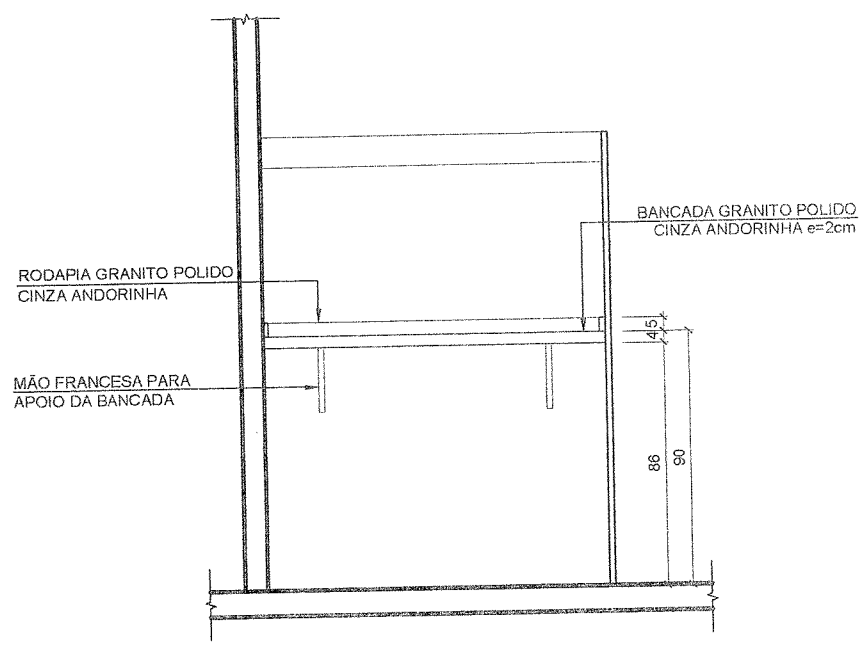

02 ELEVAÇÃO
ESCALA 1:25

PLANTA SITUAÇÃO

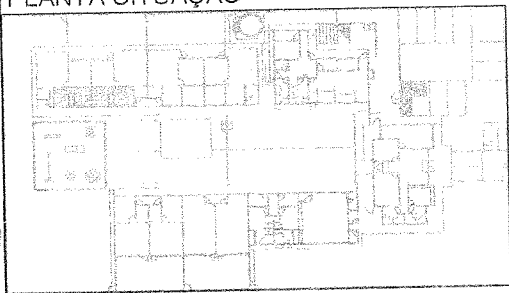

CRECHE TIPO B
DETALHE BANCADA B04
SANIT. FEMININO E MASCULINO

REV. 06

09/43

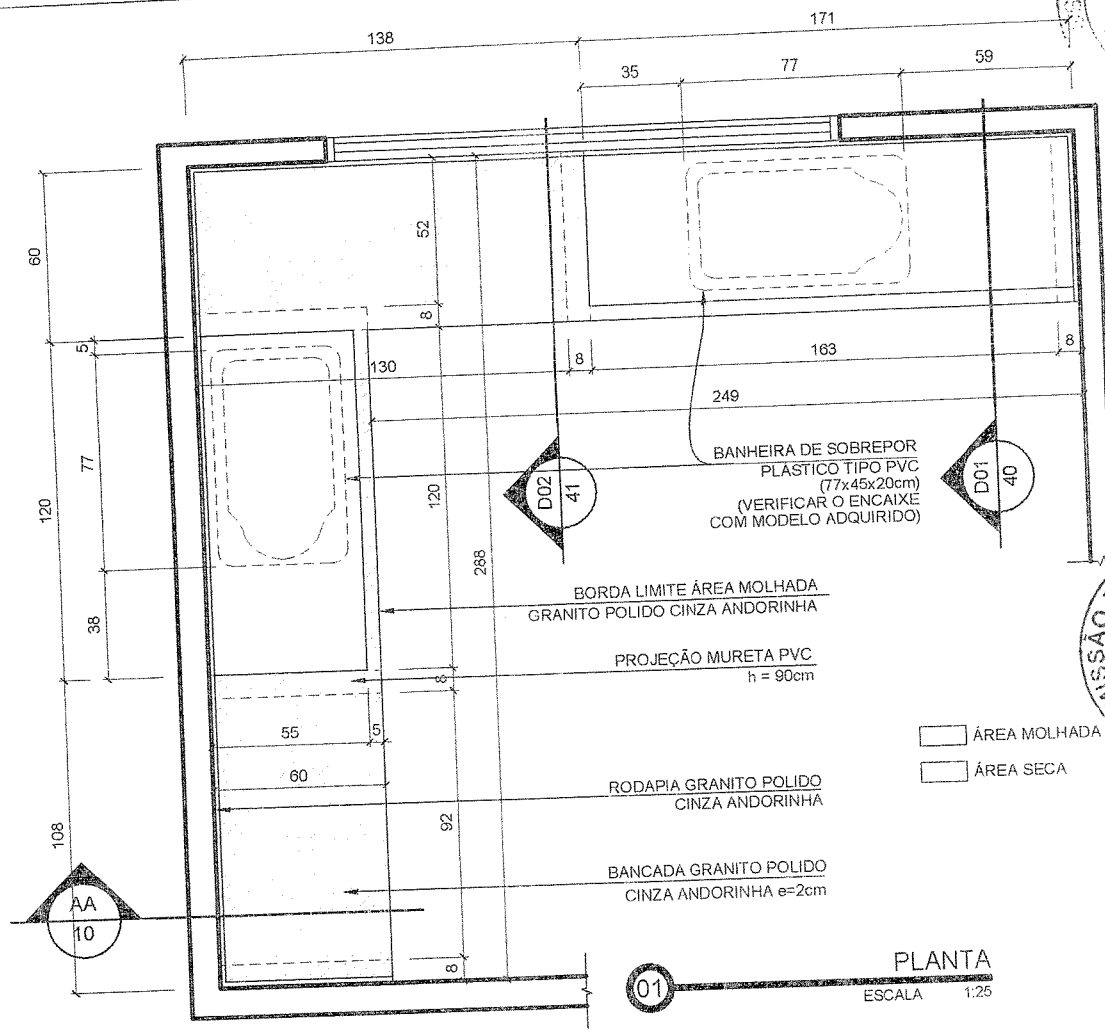
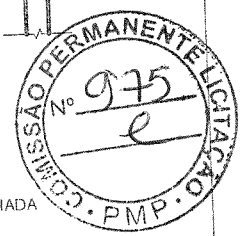
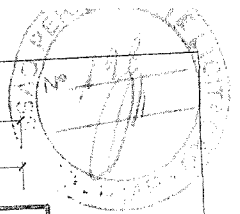

PLANTA
ESCALA 1:25

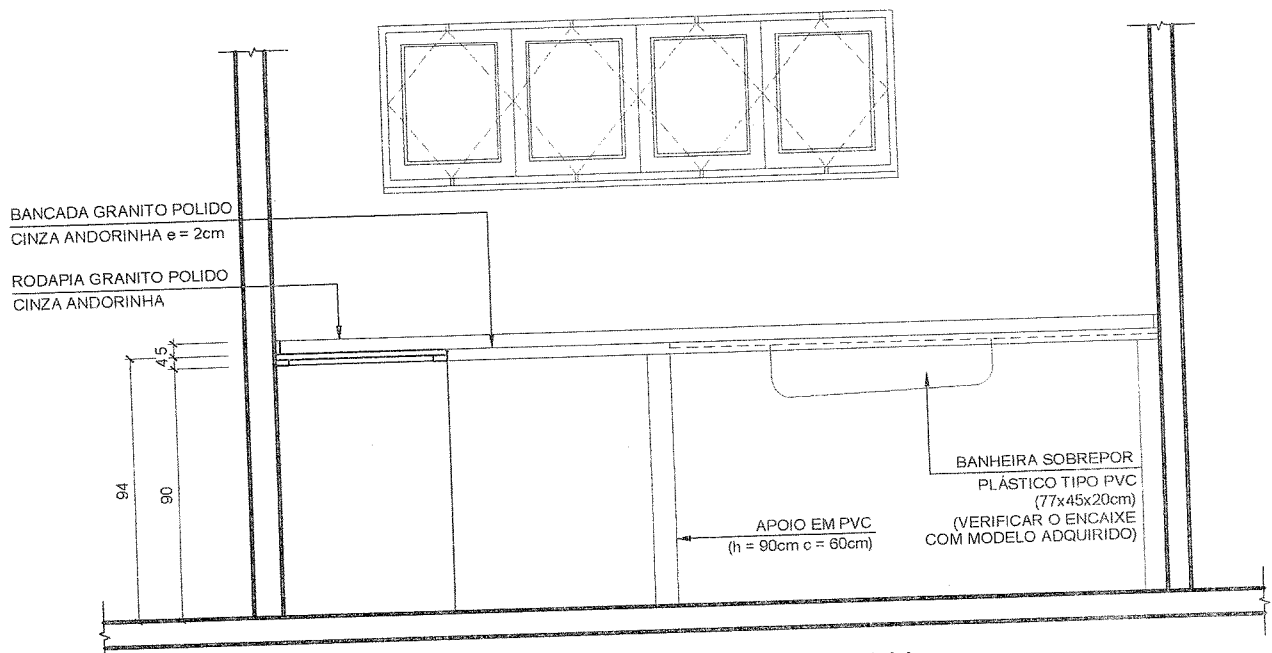

CORTE AA
ESCALA 1:25

PLANTA SITUAÇÃO

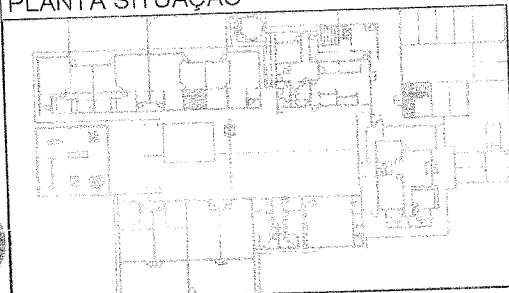

CRECHE TIPO B
DETALHE BANCADA B05
FRALDÁRIO

REV. 06
10/43



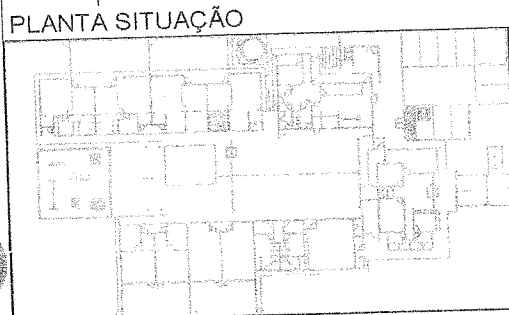
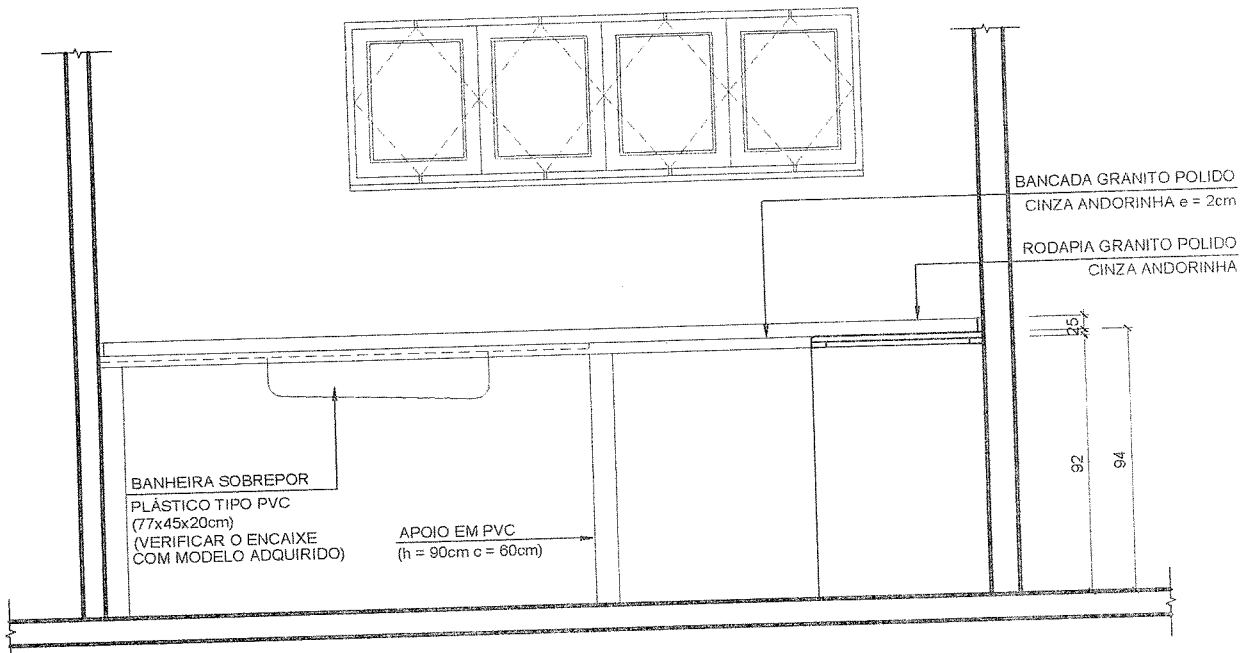
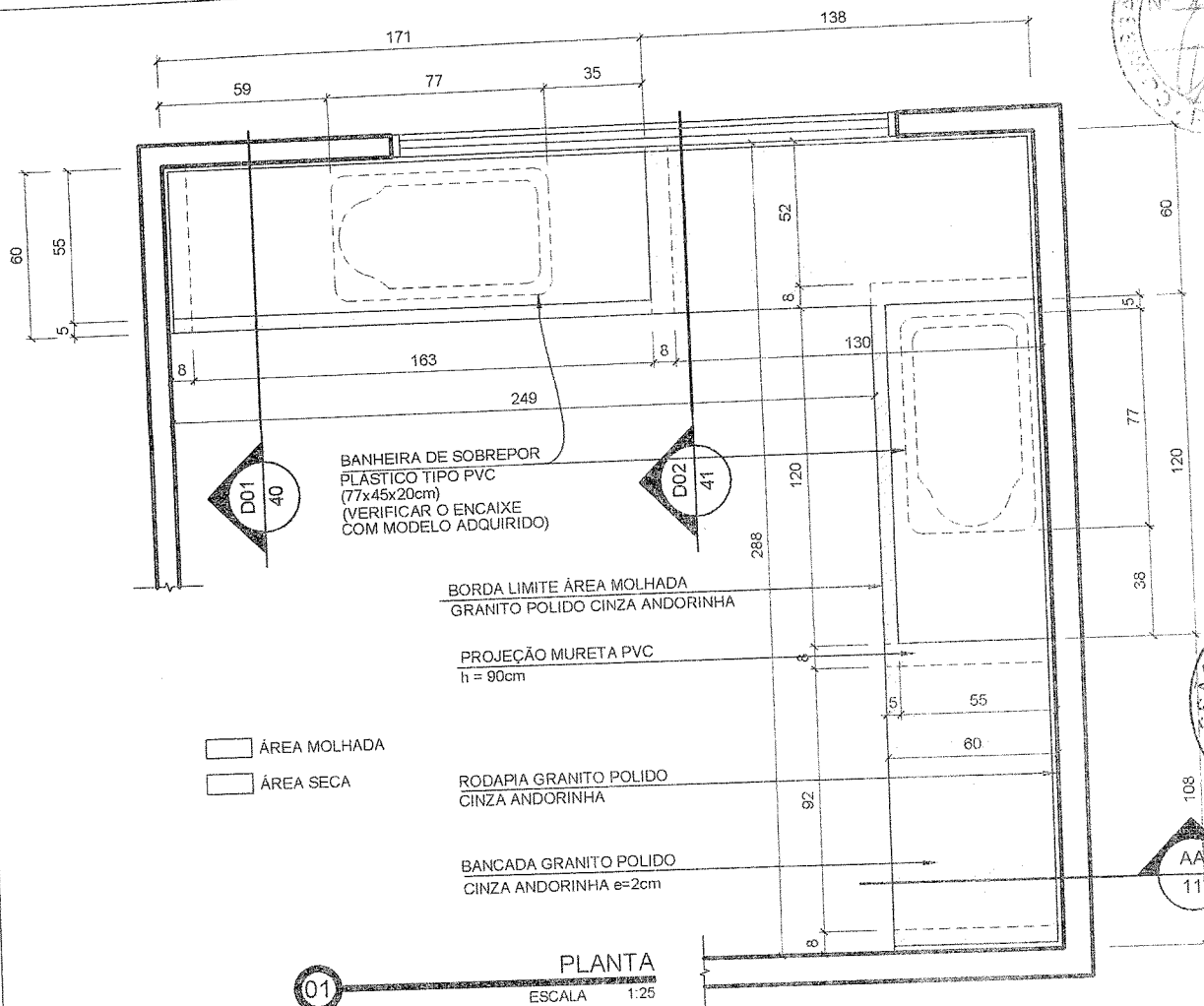
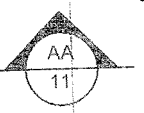
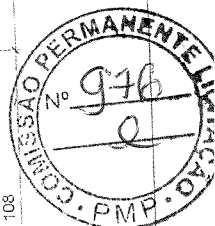
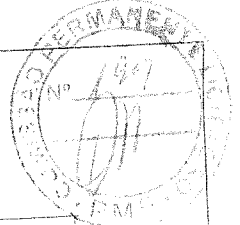

CRECHE TIPO B
DETALHE BANCADA B05
FRALDÁRIO

REV. 06

11/43



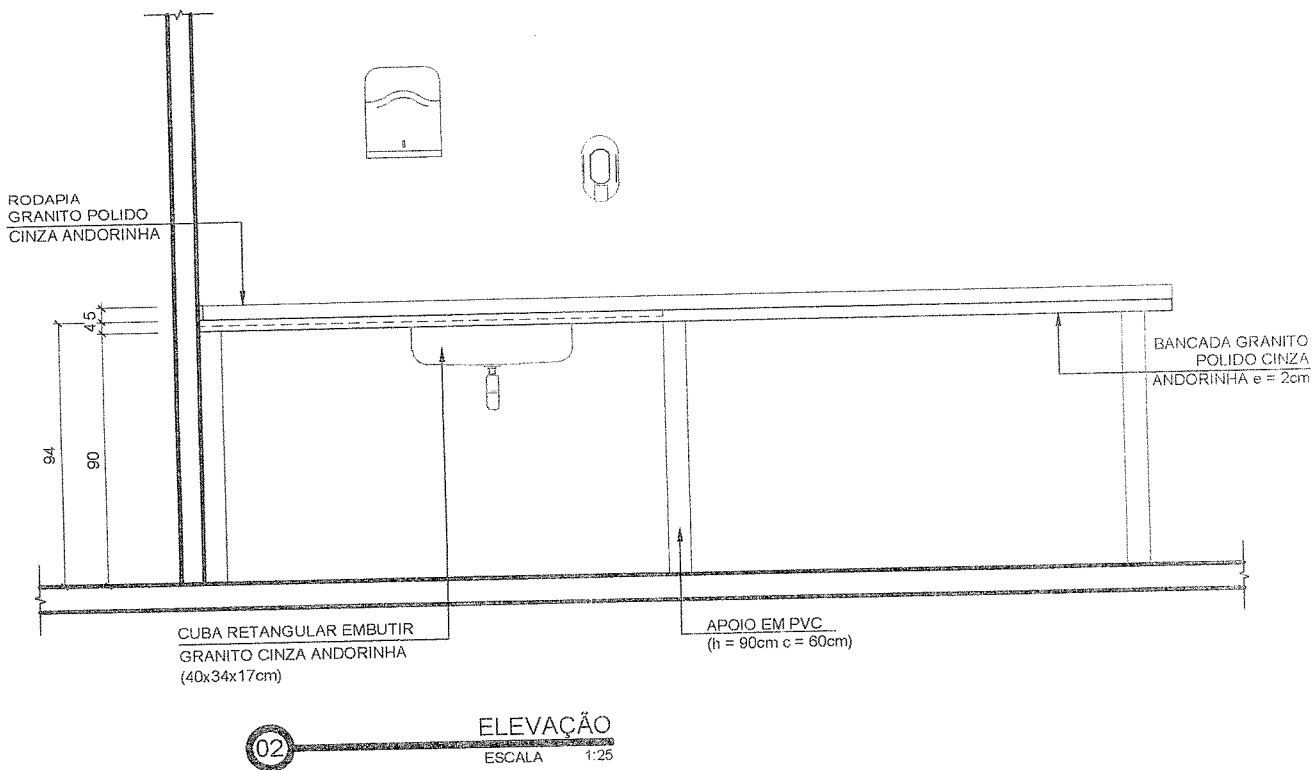
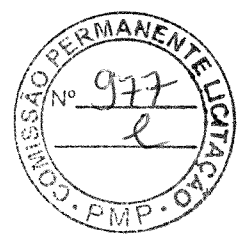
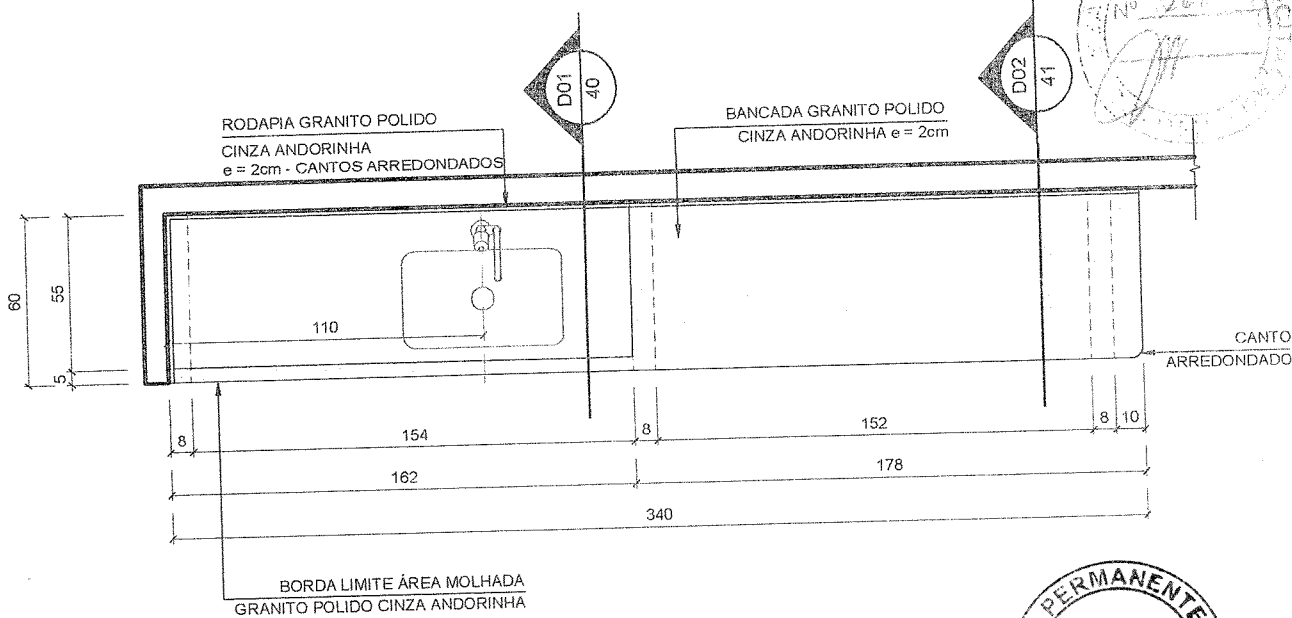
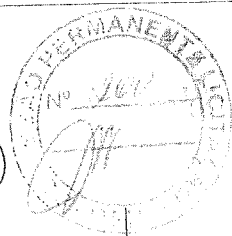

PLANTA SITUAÇÃO

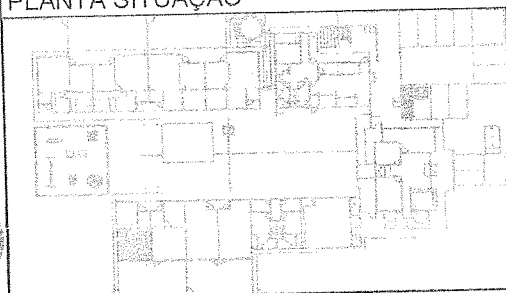

CRECHE TIPO B
DETALHE BANCADA B06
BLOCO PEDAGÓGICO - CRECHE III

REV. 06
12/43

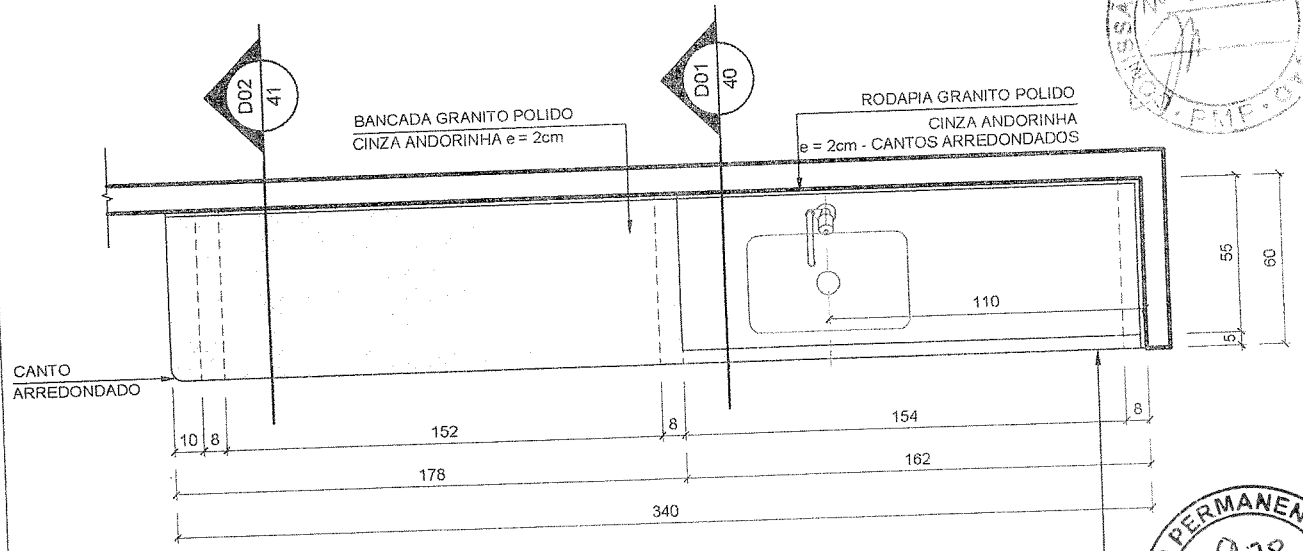
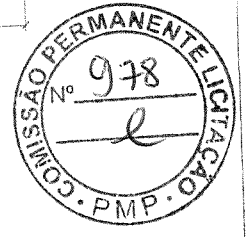

01 PLANTA
ESCALA 1:25

BORDA LIMITE ÁREA MOLHADA
GRANITO POLIDO CINZA ANDORINHA

- ÁREA MOLHADA
- ÁREA SECA

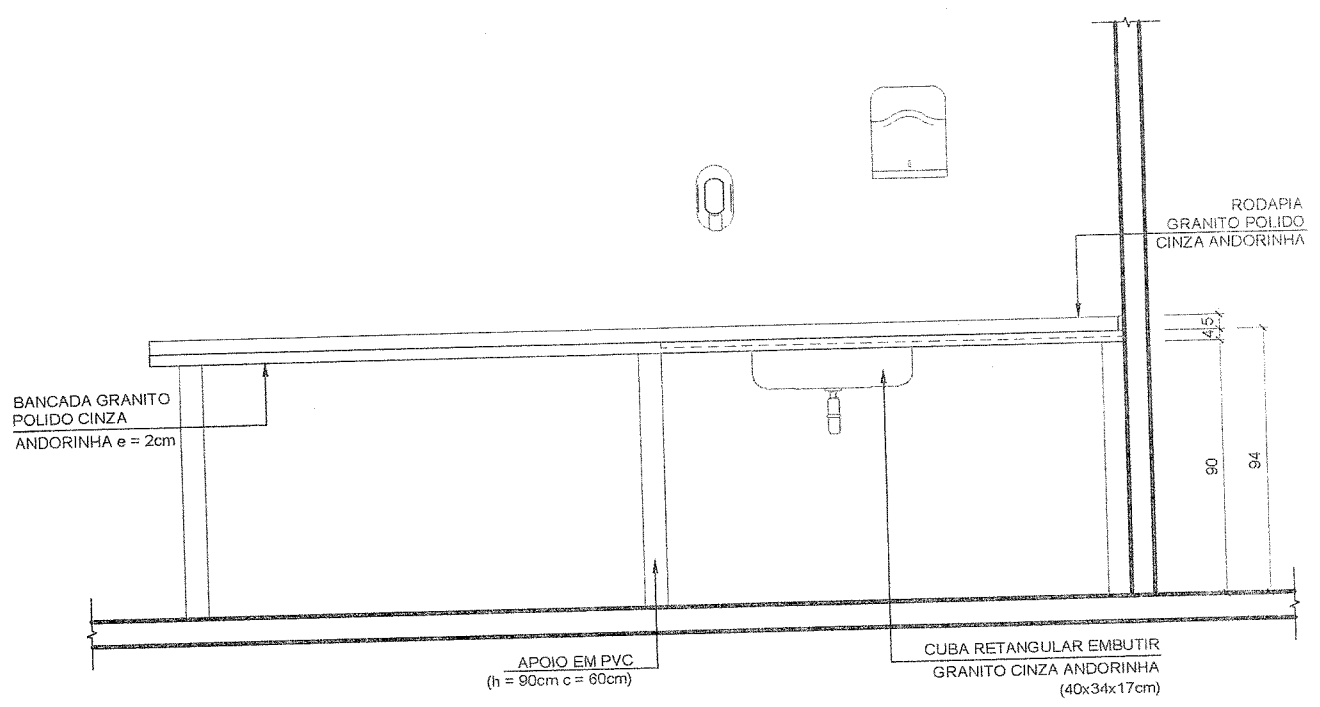

02 ELEVAÇÃO
ESCALA 1:25

PLANTA SITUAÇÃO

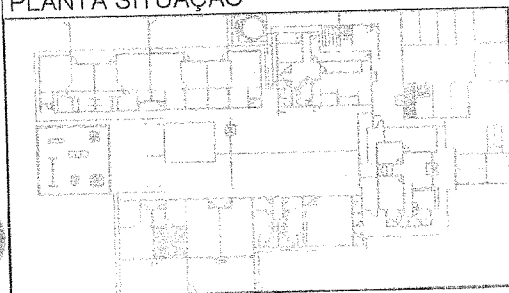

CRECHE TIPO B
DETALHE BANCADA B06
BLOCO PEDAGÓGICO - CRECHE III

REV. 06
13/43



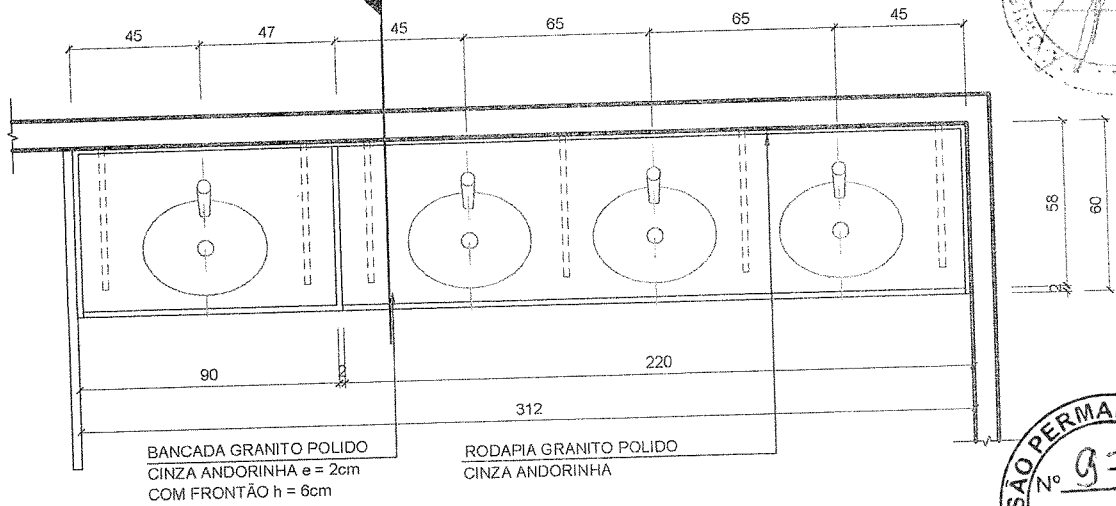
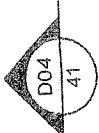

01 PLANTA
ESCALA 1:25

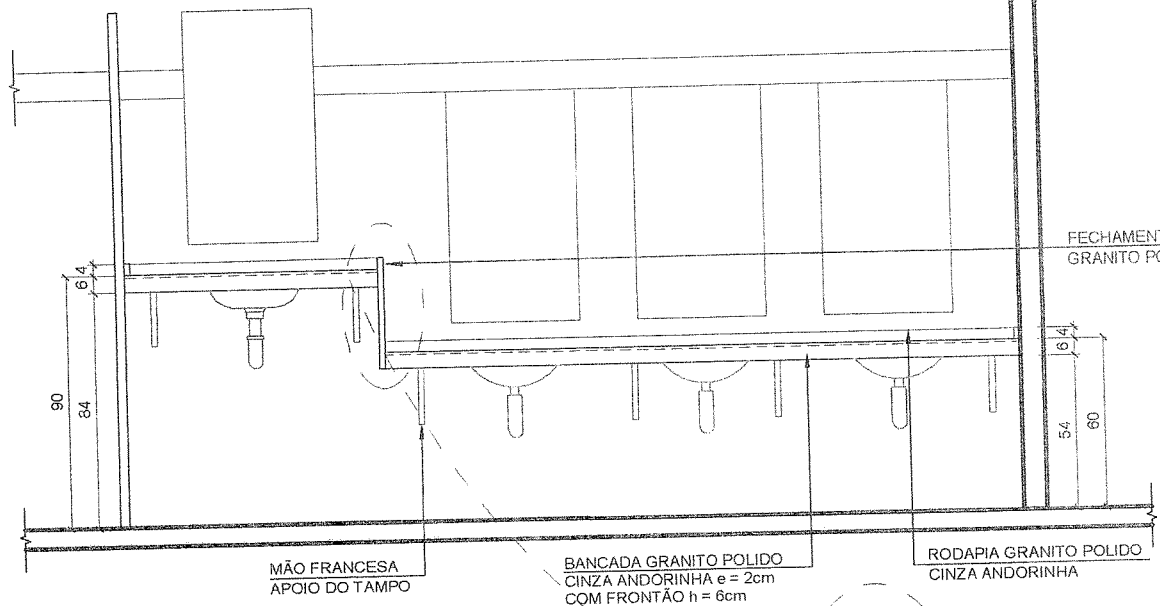
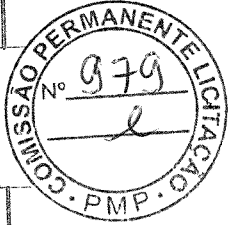

02 ELEVÇÃO
ESCALA 1:25

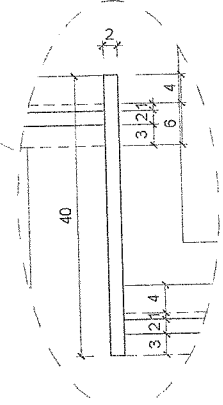

03 DETALHE TAMPOS
ESCALA 1:10

PLANTA SITUAÇÃO

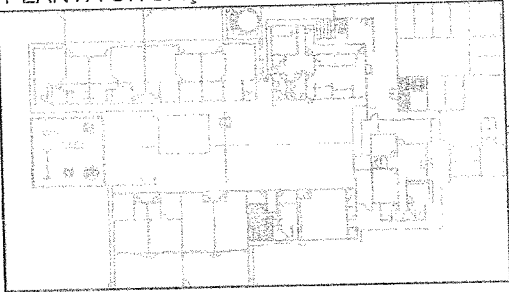

CRECHE TIPO B
DETALHE BANCADA B07
BL. MULTIUSO - SANIT. INF. MASC.

REV. 06
14/43